

Sortowanie, grupowanie i podsumowywanie danych na listach

Grupowanie, sortowanie i podsumowywanie danych na listach pozwala na zwiększenie ich przejrzystości w zależności od potrzeb użytkownika.

Sortowanie

Domyślnie, pozycje na listach w systemie są sortowane alfabetycznie według wartości z pierwszej kolumny listy. System umożliwia uporządkowanie wyświetlonych pozycji zgodnie z preferencjami użytkownika według wartości każdej z widocznych kolumn na liście, np. według kodu, nazwy itd. Listy można sortować malejąco lub rosnąco poprzez wybranie lewym przyciskiem myszy pola z nazwą kolumny. Wówczas pojawi się trójkąt symbolizujący kierunek wyświetlania elementów. Ponowne kliknięcie pola spowoduje zmianę sposobu pokazania obiektów.

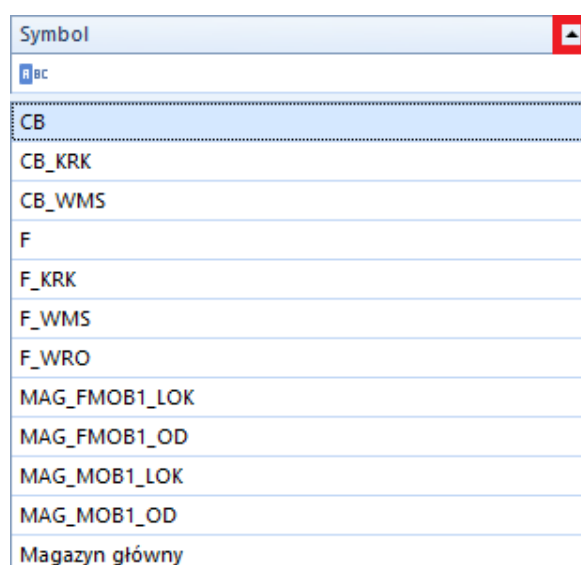

Symbol
CB
CB_KRK
CB_WMS
F
F_KRK
F_WMS
F_WRO
MAG_FMOB1_LOK
MAG_FMOB1_OD
MAG_MOB1_LOK
MAG_MOB1_OD
Magazyn główny

Lista magazynów posortowana rosnąco według symbolu z zaznaczoną ikoną sortowania

W celu posortowania danych na liście, użytkownik może również skorzystać z opcji *Sortuj rosnąco* i *Sortuj malejąco* dostępnych w menu kontekstowym wyświetlanym po wybraniu nagłówka danej kolumny prawym przyciskiem myszy.

Żeby wyczyścić sortowanie, należy wybrać opcję *Wyczyść sortowanie (wszystkie kolumny)*, również dostępną w menu kontekstowym wyświetlanym dla nagłówka kolumny.

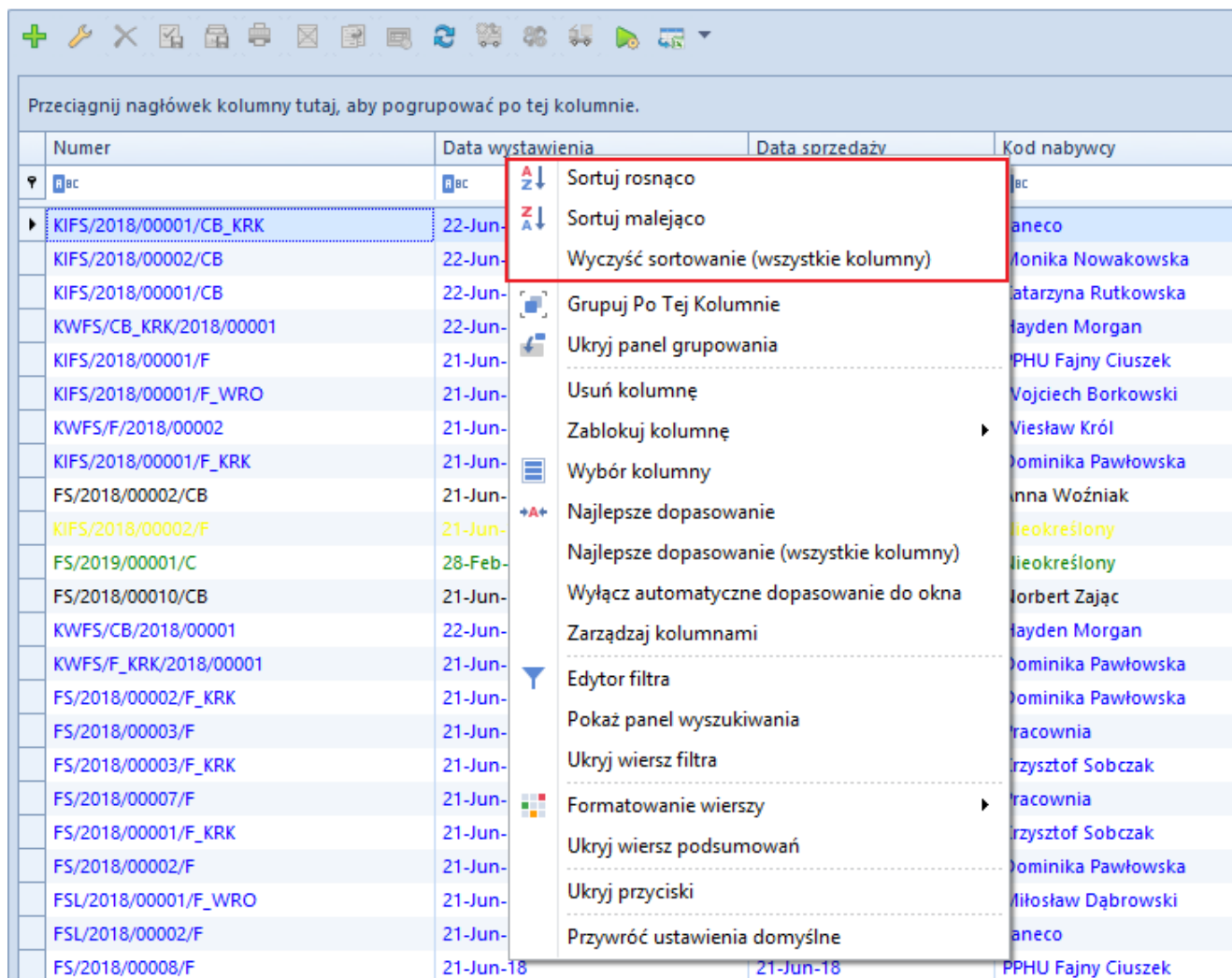

Opcje sortowania w menu kontekstowym

Grupowanie

System umożliwia pogrupowanie listy według każdej z kolumn. Pozwala to na szybkie i łatwe wyodrębnienie elementów zgodnie z preferencjami użytkownika.

Aby dokonać pogrupowania listy, należy wskazać nagłówek kolumny, według której ma nastąpić pogrupowanie, a następnie przeciągnąć go na pasek nad listą oznaczony informacją *Przeciągnij nagłówek kolumny tutaj, aby pogrupować po tej kolumnie*.

Przykład

Aby pogrupować listę przyjęć wewnętrznych według magazynów, należy przeciągnąć na pasek nad listą nagłówek kolumny *Magazyn*. Dla każdego magazynu odrębnie zostanie wówczas stworzona grupa wystawionych na niego dokumentów.

Numer	Data wystawienia	Magazyn	Kod kontrahenta/praco...	Nazwa kontrahenta/prac...	Adres kontrahenta	Wartość	Waluta	Stan
Magazyn: Magazyn Clothes&Beauty Wartość: 14067.93								
Magazyn: Magazyn Food Wartość: 358.46								
PW/F/2018/00010	21-Jun-18	Magazyn Food	Wojciech Borkowski	Wojciech Borkowski	Bielsko-Biała, ul. Baczyń...	3.00	PLN	Zatwierdzony
PW/F/2018/00009	21-Jun-18	Magazyn Food	Nieokreślony	Nieokreślony		150.00	PLN	Zatwierdzony
PW/F/2018/00008	21-Jun-18	Magazyn Food	Metody	Metody Wojciechowski ...	Bytom , ul. Kwietniewski...	10.46	PLN	Zatwierdzony
PW/F/2018/00007	21-Jun-18	Magazyn Food	Juliusz Kozłowski	Juliusz Kozłowski	Zielona Góra, ul. Konop...	0.97	PLN	Zatwierdzony
PW/F/2018/00005	21-Jun-18	Magazyn Food	KB	Katarzyna Bednarz		130.03	PLN	Zatwierdzony
PW/F/2018/00001	19-Jun-18	Magazyn Food	Justyna Kaczmarek	Justyna Kaczmarek	Gdańsk, ul. Andromedy ...	20.38	PLN	Zatwierdzony
KWPW/F/2018/00002	21-Jun-18	Magazyn Food	Justyna Kaczmarek	Justyna Kaczmarek	Gdańsk, ul. Andromedy ...	22.80	PLN	Zatwierdzony
KWPW/F/2018/00001	21-Jun-18	Magazyn Food	Justyna Kaczmarek	Justyna Kaczmarek	Gdańsk, ul. Andromedy ...	20.82	PLN	Zatwierdzony
Magazyn: Magazyn Sklep KRK Food Wartość: 4425.34								
Magazyn: Magazyn Sklep WRO Food Wartość: 7372.00								

W celu pogrupowania listy według kolumn, użytkownik może również skorzystać z opcji *Grupuj Po Tej Kolumnie* dostępnej w menu kontekstowym wyświetlanym po wybraniu nagłówka danej kolumny prawym przyciskiem myszy.

Menu kontekstowe nagłówka kolumny zawiera również opcję *Ukryj panel grupowania*, dzięki której użytkownik może schować panel grupowania wyświetlany nad listą.

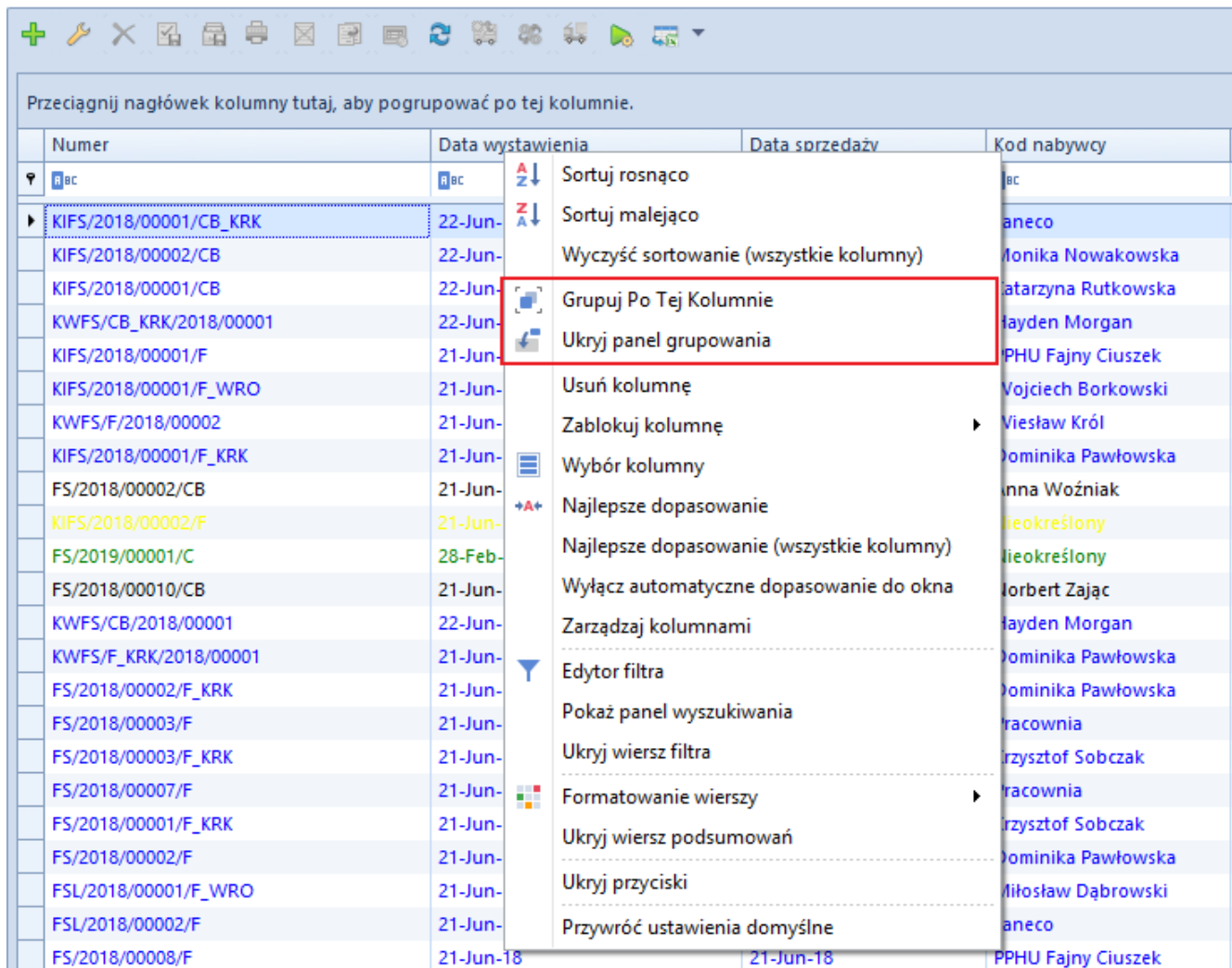

Opcje grupowania w menu kontekstowym

Żeby wyczyścić grupowanie, należy wybrać opcję *Rozgrupuj*, dostępną w menu kontekstowym wyświetlanym dla nagłówka kolumny w przypadku, gdy wcześniej dokonano pogrupowania. Użytkownik może również przeciągnąć dany nagłówek poza pasek grupowania – w tym przypadku kolumna taka zostanie ukryta. Żeby ją ponownie wyświetlić, należy wybrać ją z menu kontekstowego za pomocą opcji *Wybór kolumny*. Po rozgrupowaniu lista powróci do podstawowego wyglądu.

Pozostałe funkcje w menu kontekstowym dla pogrupowanej listy to:

- **Pełne rozwinięcie** – rozwija listę obiektów zgrupowaną według kolumny
- **Pełne zwinięcie** – zwija listę obiektów zgrupowaną według kolumny

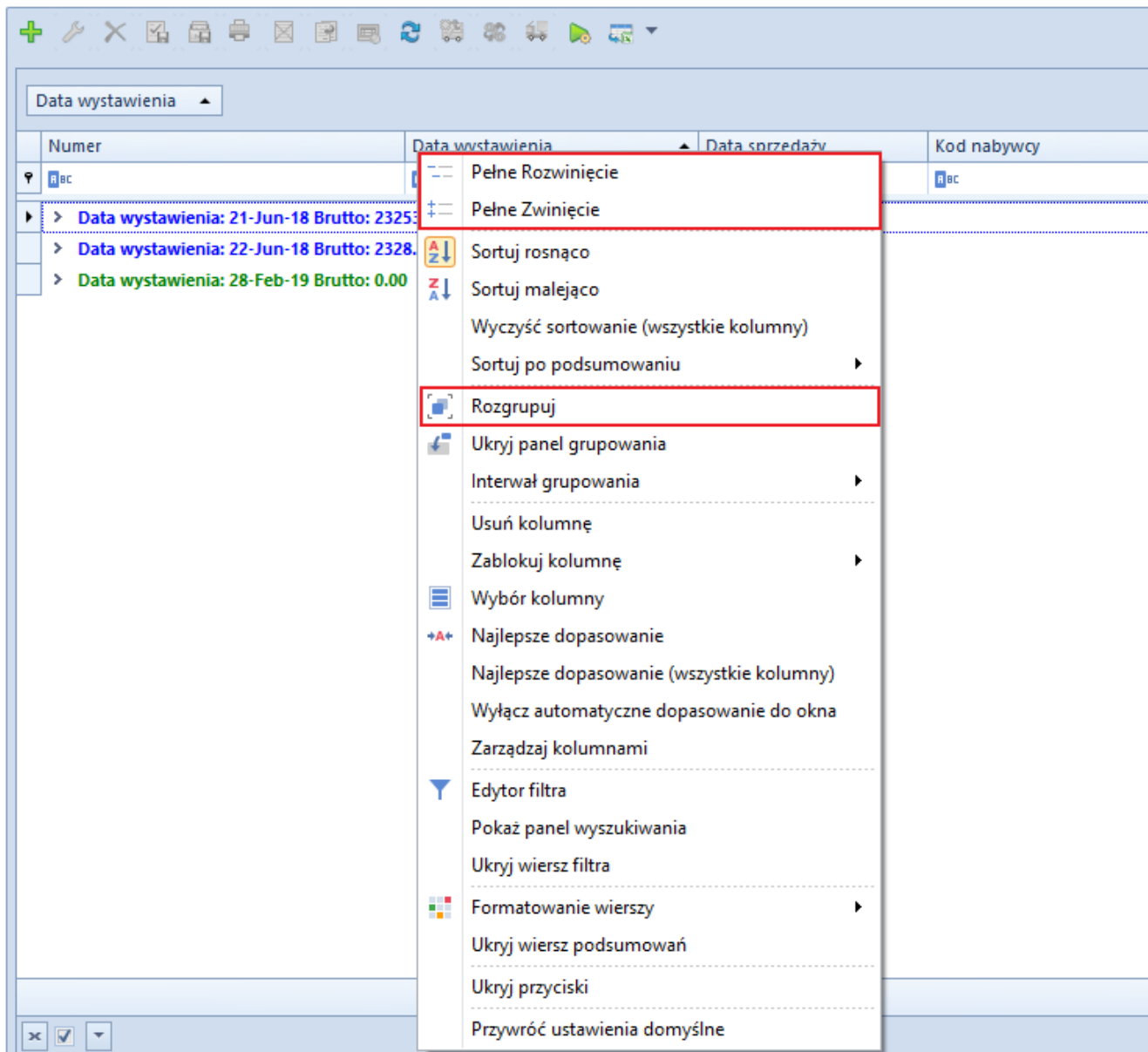

Opcje dla pogrupowanej listy

Kliknięcie symbolu strzałki obok nazwy pozycji związanej z kolumną, według której nastąpiło pogrupowanie elementów, powoduje odpowiednio rozwinięcie lub zwinięcie listy obiektów należących do danej grupy.

Podsumowanie pod listą

Użytkownik ma możliwość sumowania wszystkich zaznaczonych

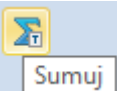
wierszy na liście poprzez wybranie przycisku , dostępnego na większości list w systemie. Zsumowane wartości

wyświetlą się w wierszu podsumowań pod odpowiednimi kolumnami.

Wartość netto	Wartość brutto
hbc	hbc
26.12	32.13
13.06	16.06
81.28	99.98
292.66	359.97
73.16	89.99
52.84	64.99
3,078.90	3,787.05
324.37	398.98
182.91	224.98
4,125.30	5,074.13

Podsumowanie wartości pod listą

Użytkownik może wyświetlić sumę wszystkich bądź wybranych wierszy, a także pojedynczego wiersza.

Po pogrupowaniu dokumentów na liście suma wartości dokumentów w danej grupie wyświetla się w wierszu tej grupy, natomiast skorzystanie z przycisku sumowania wyświetla w wierszu podsumowań sumę wartości wszystkich dokumentów na liście.

Na listach, pod którymi nie jest dostępny wiersz podsumowań, użytkownik ma możliwość jego dodania poprzez wybranie z menu kontekstowego dostępnego w wierszu z nagłówkami opcji *Pokaż wiersz podsumowań*.

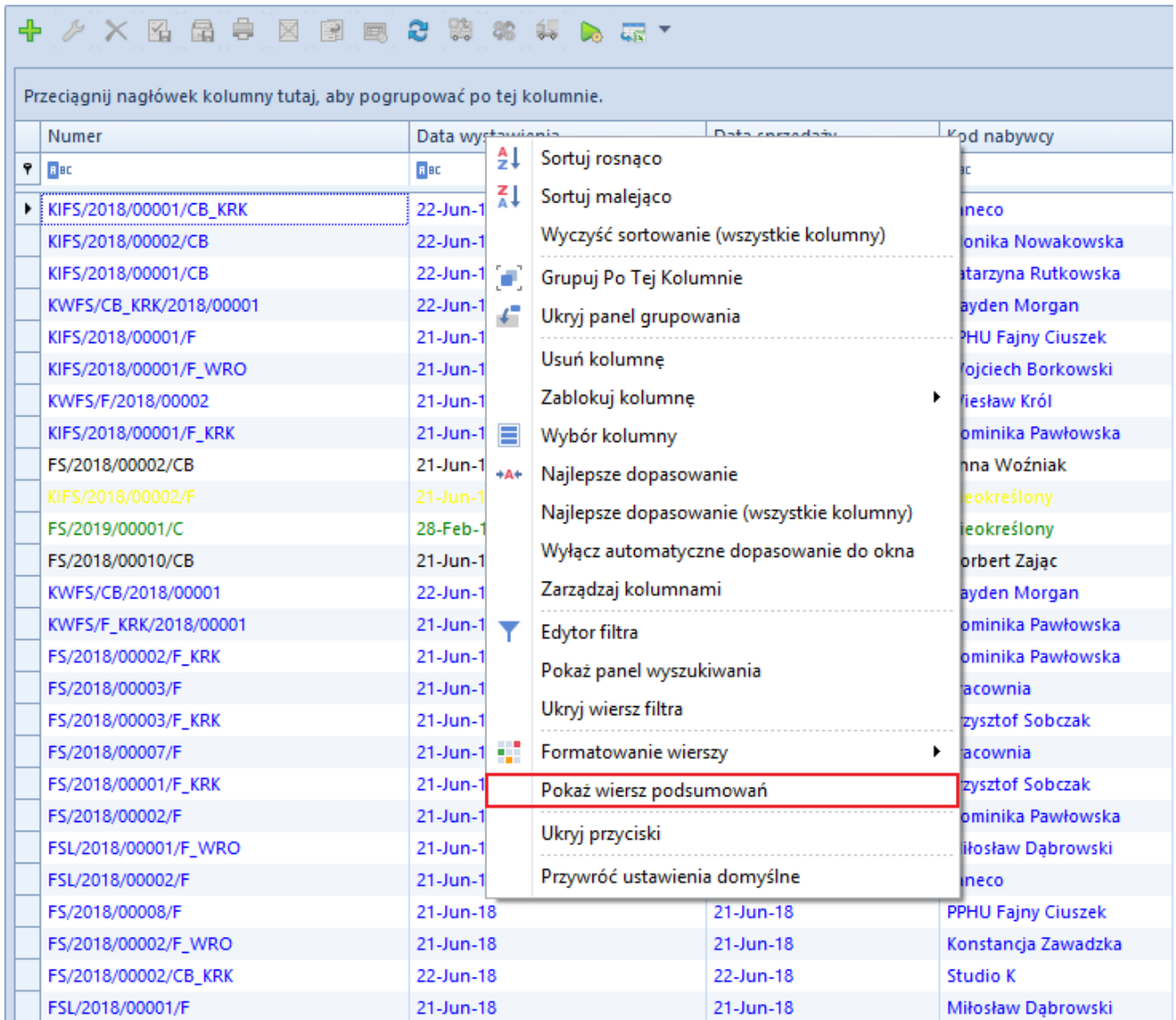

Opcja pokaż wiersz podsumowań

Dodatkowo w menu kontekstowym wyświetlanym dla wiersza podsumowań dostępne są opcje:

- **Suma/Min/Max/Średnia** – w zależności od wybranej agregacji, wyświetla w podsumowaniu wartość wierszy zgodną z ustawieniami parametru *Agreguj tylko zaznaczone*. Opcja ta jest dostępna na wybranych listach z kolumnami prezentującymi wartości liczbowe.
- **Ilość** – wyświetla ilość wierszy w zależności od ustawień parametru *Agreguj tylko zaznaczone*. Opcja ta jest dostępna na wybranych listach.
- **Agreguj tylko zaznaczone** – domyślnie opcja jest zaznaczona z możliwością edycji. Podsumowanie jest

aktualizowane dynamicznie w zależności od zaznaczonych pozycji na liście. W celu zachowania lepszej wydajności, zalecane jest, żeby opcja ta była zaznaczona.

- **Żaden** – usuwa wybraną agregację pod listą

Przeciągnij nagłówek kolumny tutaj, aby pogrupować po tej kolumnie.

Kod	Nazwa	Aktywny	Ilość	Rezerwacje ...	Ilość dostępn...	Zamówienia	Braki	Jednostka	Netto	Brutto	Waluta
BLK001BL...	Bluzka niebieska rozm 36	<input checked="" type="checkbox"/>	92	1	91	10	0	0 szt	73.1626	89.9900	PLN
BLK001BL...	Bluzka niebieska rozm 38	<input checked="" type="checkbox"/>	41	0	41	10	0	0 szt	73.1626	89.9900	PLN
BLK001BL...	Bluzka niebieska rozm 40	<input checked="" type="checkbox"/>	147	0	147	11	0	0 szt	73.1626	89.9900	PLN
TOP021NA...	Top granatowy rozm 36	<input checked="" type="checkbox"/>	88	0	88	10	0	0 szt	44.7073	54.9900	PLN
TOP021NA...	Top granatowy rozm 38	<input checked="" type="checkbox"/>	86	0	86	11	3	3 szt	44.7073	54.9900	PLN
TOP021NA...	Top granatowy rozm 40	<input checked="" type="checkbox"/>	86	0	86	10	2	2 szt	44.7073	54.9900	PLN
BLK004MU...	Sweterek/Bluzka muszta...	<input checked="" type="checkbox"/>				1	0	0 szt	65.0325	79.9900	PLN
BLK004MU...	Sweterek/Bluzka muszta...	<input checked="" type="checkbox"/>				1	0	0 szt	65.0325	79.9900	PLN
BLK004MU...	Sweterek/Bluzka muszta...	<input checked="" type="checkbox"/>				0	0	0 szt	65.0325	79.9900	PLN
SPD002NA...	Spódnica mini granatow...	<input checked="" type="checkbox"/>				1	0	0 szt	52.8374	64.9900	PLN
SPD002NA...	Spódnica mini granatow...	<input checked="" type="checkbox"/>				1	0	0 szt	52.8374	64.9900	PLN
SPD002NA...	Spódnica mini granatow...	<input checked="" type="checkbox"/>				1	0	0 szt	52.8374	64.9900	PLN
SPD004NA...	Spódnica długa granat r...	<input checked="" type="checkbox"/>				0	0	0 szt	60.9675	74.9900	PLN
SPD004NA...	Spódnica długa granat r...	<input checked="" type="checkbox"/>				0	0	0 szt	60.9675	74.9900	PLN

- Σ Suma
- Min
- Max
- N Ilość
- Σ/n Średnia
- Agreguj tylko zaznaczone
- Żaden

[x] [Aktywny] = "Zaznaczony" Edytuj filtr

Opcje dostępne w menu kontekstowym wiersza podsumowań