

# Wspólne

## Zaawansowane opcje edycji kolumn na listach

W menu kontekstowym wyświetlanym dla nagłówka kolumn na listach dodana została funkcja *Zarządzaj kolumnami*, pozwalająca na personalizację danych prezentowanych na liście.

Z poziomu menu *Konfiguracja* → *Struktura Firmy* → *Grupy operatorów* → na zakładce *Inne uprawnienia* na definicji wybranej grupy operatorów dodano uprawnienie *Zaawansowana edycja kolumn na listach*, które aktywuje ww funkcję.

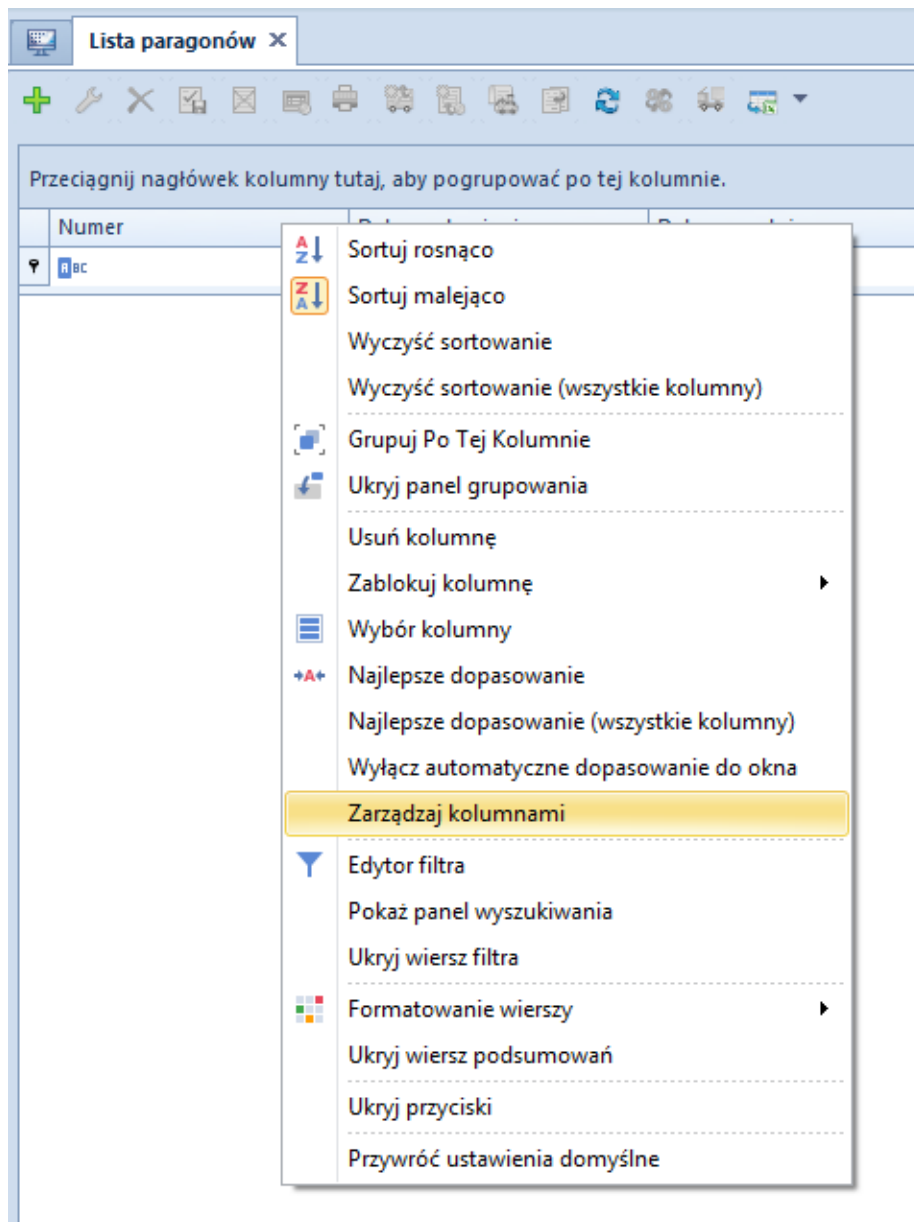

Opcja *zarządzaj kolumnami* w menu kontekstowym listy paragonów

Po wybraniu opcji *Zarządzaj kolumnami* zostanie wyświetlone okno *Edycja kolumn*, które pozwala na dodanie na wybraną listę nowych kolumn oraz zawansowane akcje edycji kolumn.

Na liście *Zarządzanie kolumnami* wyświetlane są następujące kolumny:

- Kolumna – nazwa kolumny w bazie danych
- Nazwa wyświetlana – nazwa kolumny prezentowana w Altum. Pole pozwala także na określenie nazwy kolumny dla innych języków w systemie.

- Typ – typ danych jaki zawiera kolumna
- Rodzaj – określa pochodzenie kolumny:

  - Standardowa – dla standardowych kolumn
  - Dodatkowa – dla kolumn pobieranych ze źródła danych
  - Atrybut – dla kolumn będących atrybutami do listy
  - Z rozszerzeń – dla kolumn dodanych za pomocą rozszerzeń

- Format – dla kolumn z wartościami liczbowymi oraz czasowymi wyświetla formularz formatowania wartości prezentowanych w kolumnie
- Tooltip – kolumna pomocnicza, jej wartość wyświetlana jest po najechaniu kursorem na nagłówek kolumny na liście. Można zdefiniować jej wartość dla różnych języków.

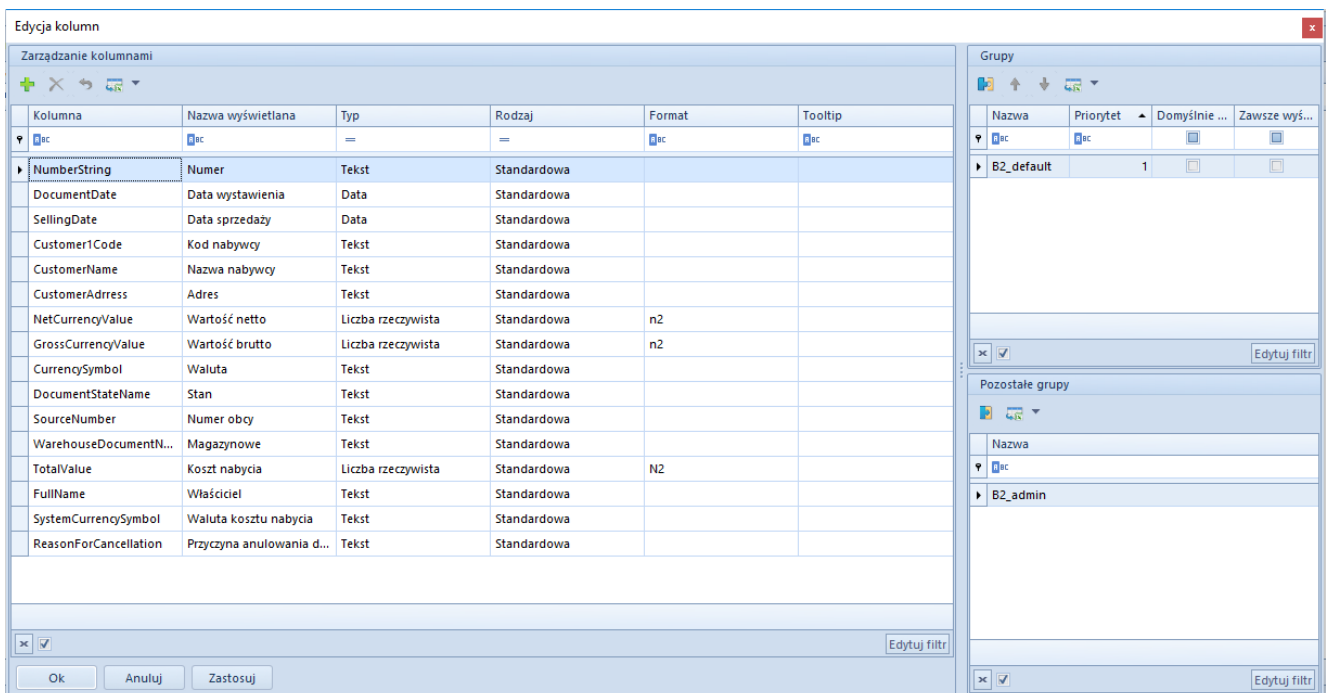

## Lista kolumn w zaawansowanym edytorze

Sekcja *Grupy* i *Pozostałe grupy* pozwalają na dołączanie i odłączanie widoczności wybranych kolumn dla grup operatorów. Jeżeli operator należy do wielu grup, to zastosowane będą ustawienia dla grupy, która ma wyższą wartość w polu priorytet.

Naciśnięcie przycisku [**Dodaj**] otwiera okno zawierające listę pozostałych kolumn, które dostępne są na domyślnym widoku

wybranej listy. Wybranie kolumny spowoduje jej dołączenie do okna Edycja kolumn i umożliwi jej wyciągnięcie na listę poprzez funkcję *Wybór kolumny*.

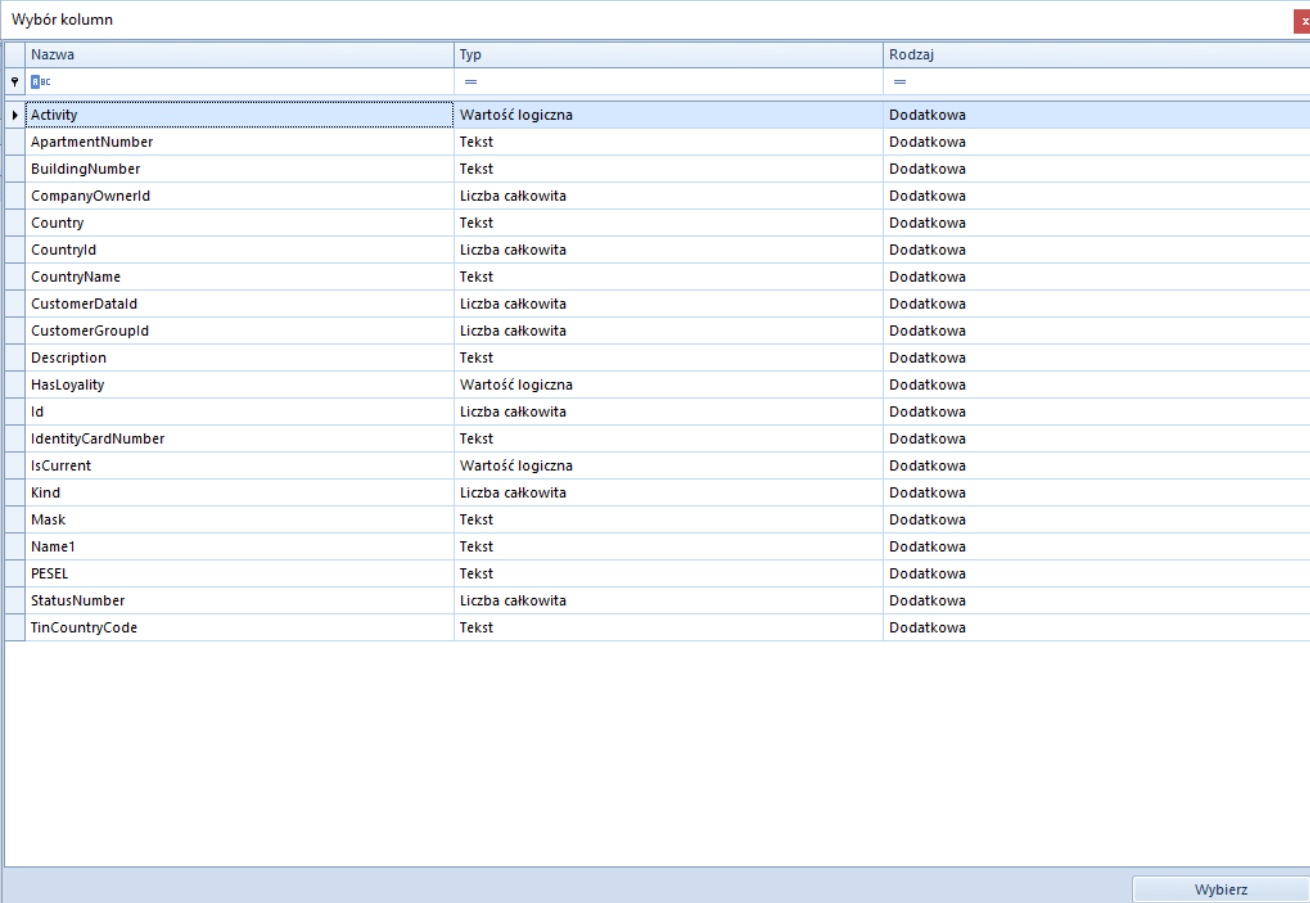

Nazwa	Typ	Rodzaj
ac	=	=
Activity	Wartość logiczna	Dodatkowa
ApartmentNumber	Tekst	Dodatkowa
BuildingNumber	Tekst	Dodatkowa
CompanyOwnerId	Liczba całkowita	Dodatkowa
Country	Tekst	Dodatkowa
CountryId	Liczba całkowita	Dodatkowa
CountryName	Tekst	Dodatkowa
CustomerDataId	Liczba całkowita	Dodatkowa
CustomerGroupId	Liczba całkowita	Dodatkowa
Description	Tekst	Dodatkowa
HasLoyalty	Wartość logiczna	Dodatkowa
Id	Liczba całkowita	Dodatkowa
IdentityCardNumber	Tekst	Dodatkowa
IsCurrent	Wartość logiczna	Dodatkowa
Kind	Liczba całkowita	Dodatkowa
Mask	Tekst	Dodatkowa
Name1	Tekst	Dodatkowa
PESEL	Tekst	Dodatkowa
StatusNumber	Liczba całkowita	Dodatkowa
TinCountryCode	Tekst	Dodatkowa

Formularz zaawansowanego zarządzania kolumnami

## Obsługa prefiksu NIP w systemie

### Zmiany na liście krajów

W systemie została wprowadzona obsługa prefiksów numerów NIP. W związku z tym, na liście krajów (menu *Konfiguracja* → *Kraje*) została dodana kolumna *Prefiks NIP*. Jest ona dostępna po wybraniu grupy *Unia Europejska* (domyślnie ukryta).

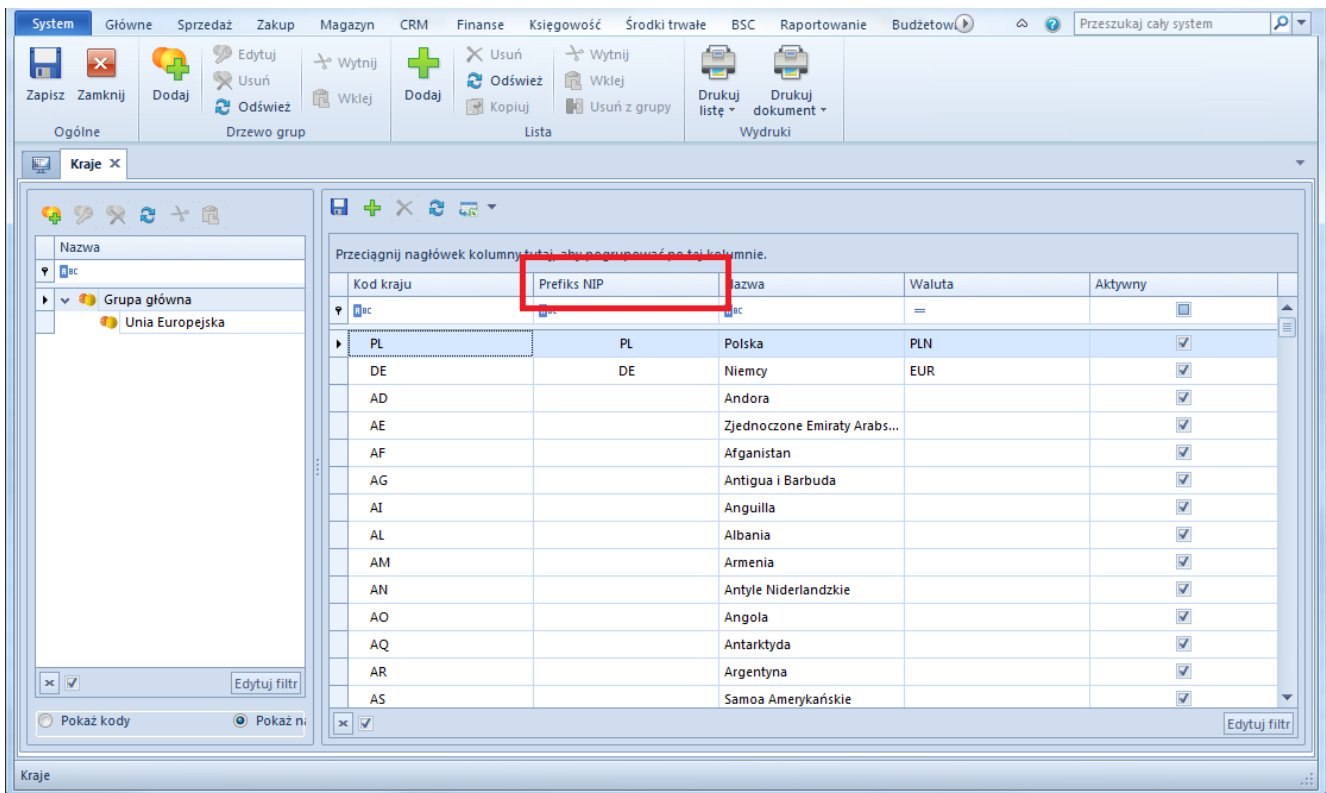

## Lista krajów

Dodano możliwość tłumaczenia nazw krajów z poziomu kontrolki na liście. Po zaznaczeniu danego kraju, obok nazwy kraju pojawia się ikona, umożliwiającą wprowadzenie tłumaczenia nazwy w wybranym języku.

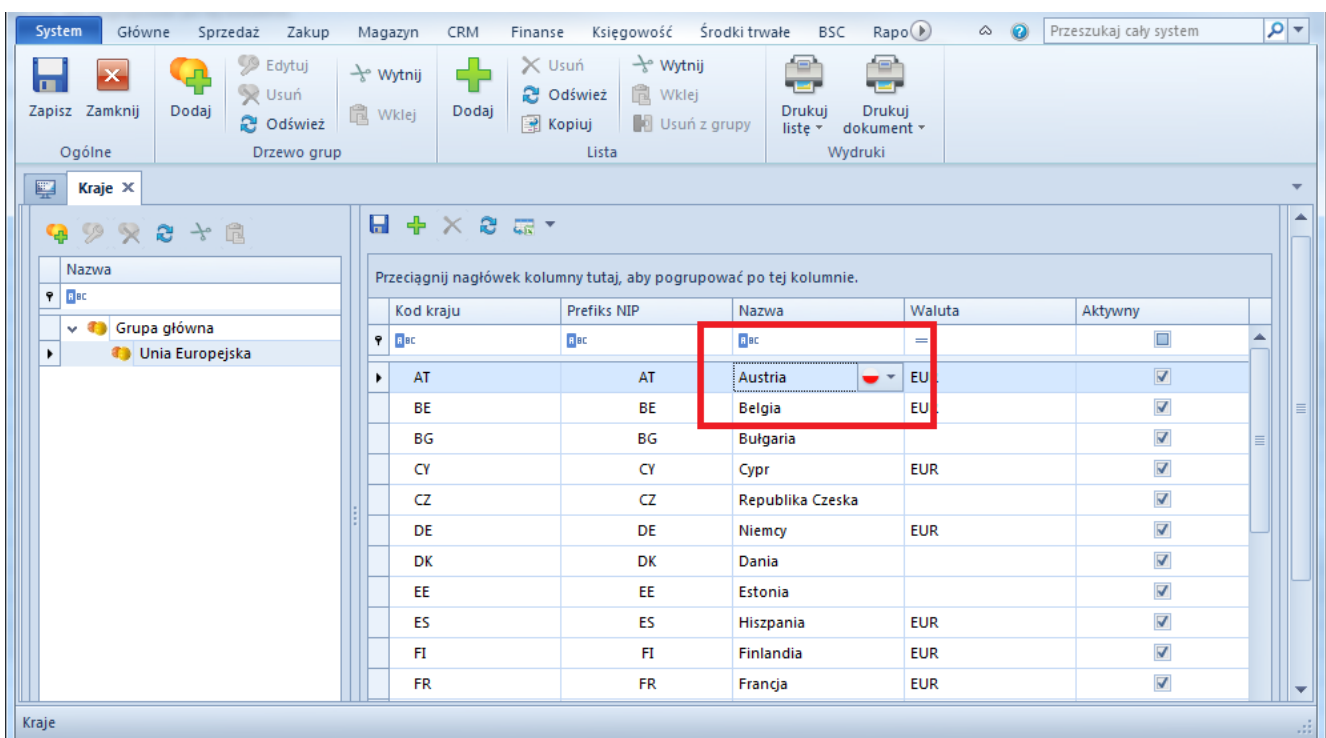

## Tłumaczenie nazwy kraju

# Zmiany w kontrolce z prefiksem na karcie kontrahenta

Na formularzu kontrahenta (menu *Główne* → *Kontrahenci*), podczas wyboru prefiksu NIP, możliwy jest teraz podgląd krajów. Lista krajów wyświetlana jest w postaci dodatkowej kolumny na liście dostępnych prefiksów NIP.

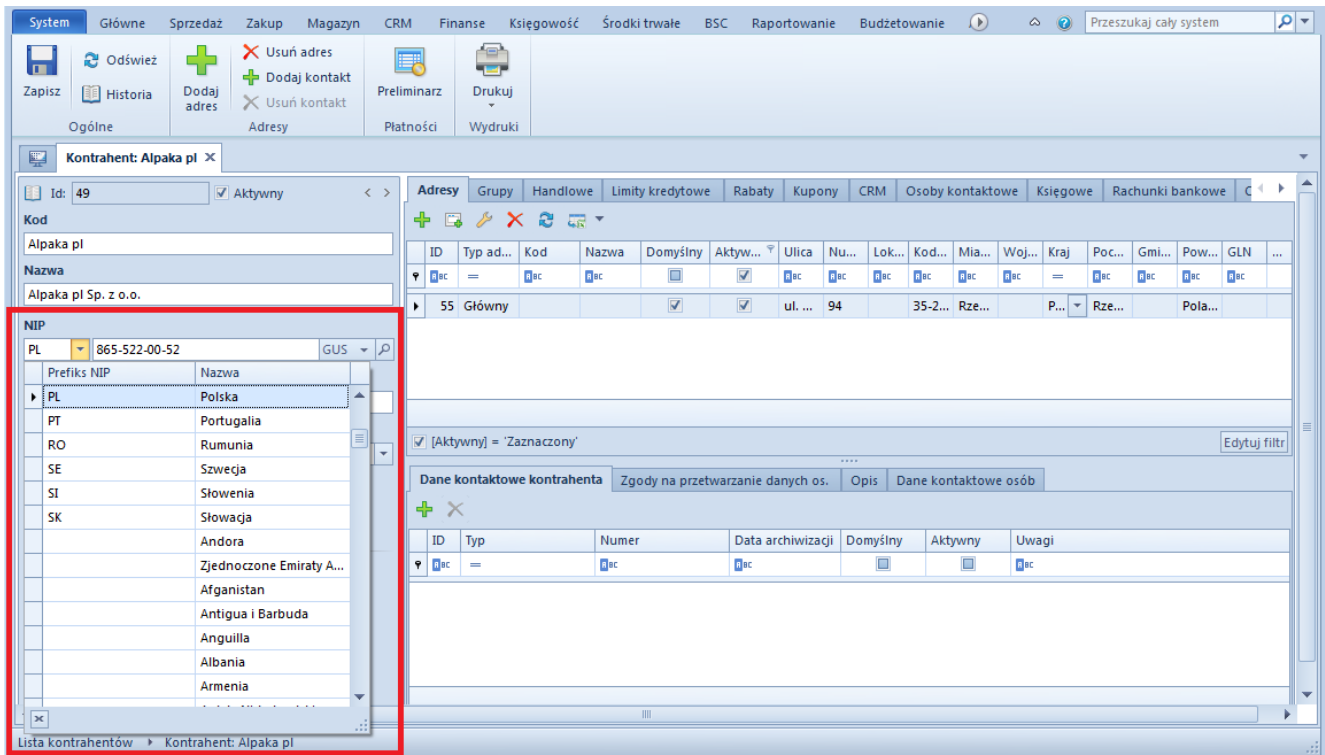

Wybór prefiksu NIP na formularzu kontrahenta

## Domyślne centrum operatora

Domyślne centrum operatora podpowiadane jest automatycznie podczas uruchamiania aplikacji *Comarch ERP Altum*. W systemie umożliwiające zostało zdefiniowanie domyślnego centrum dla danego operatora. W oknie edycji operatora dodano listę dostępnych centrów (menu *Konfiguracja* → *Struktura firmy* → *Operatorzy* → *konkretny operator* → *Centra operatora*). Domyślne centrum można ustawić zaznaczając pole w kolumnie *Domyślne* lub wybierając przycisk [**Ustaw centrum domyślne**].

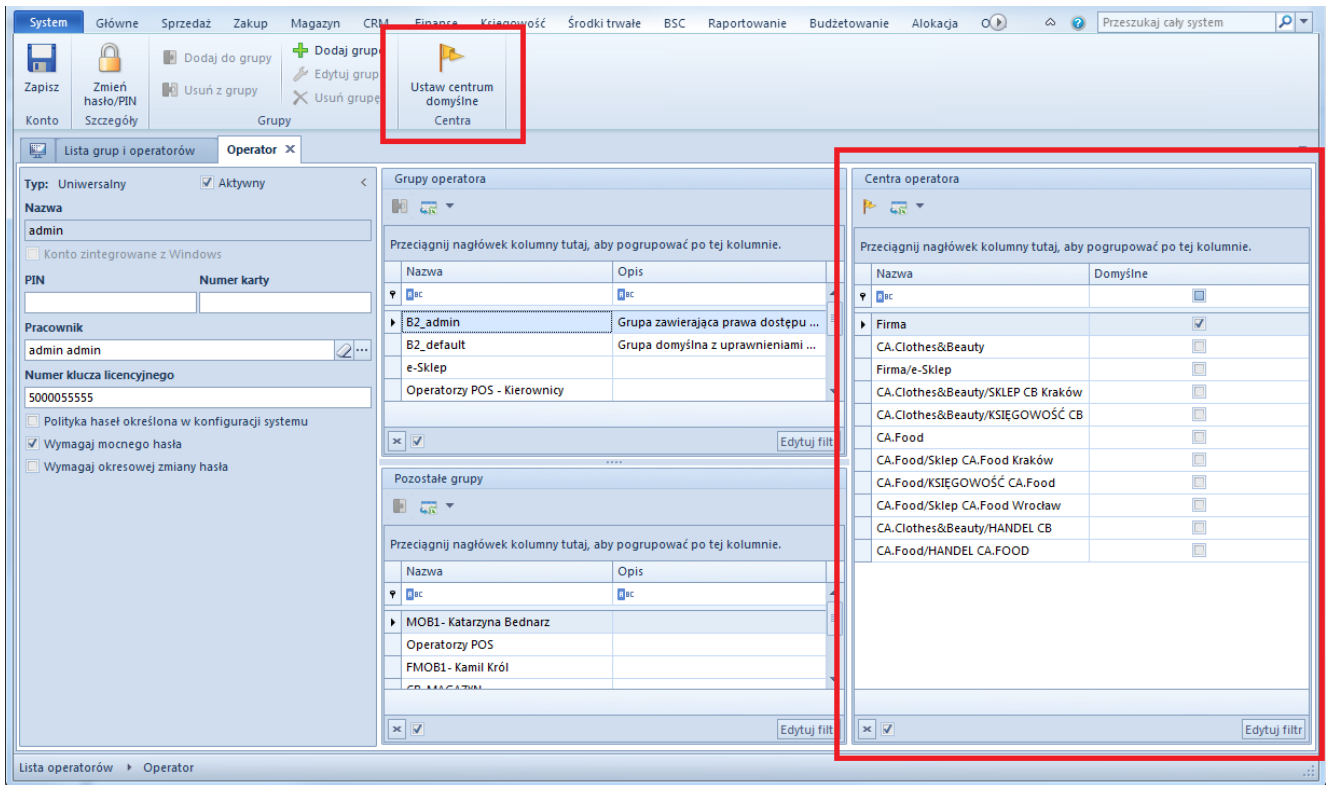

Wybór domyślnego centrum dla operatora

## Poprawa ergonomii pracy z numeratorami

W systemie umożliwiono dezaktywację numeratorów. Na liście numeratorów znajduje się dodatkowa kolumna pozwalająca dezaktywować numerator, jeśli nie jest on jedynym numeratorem przypisanym do danego typu dokumentów.

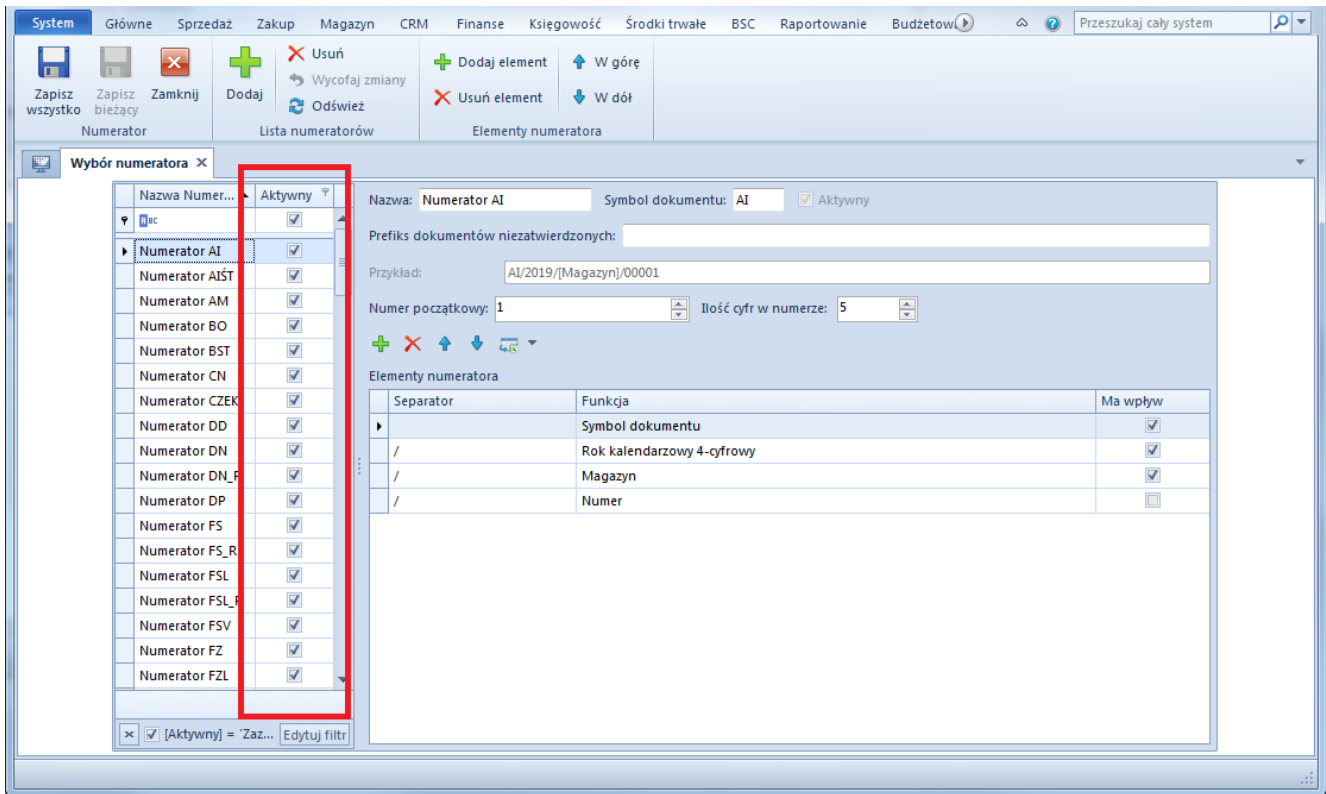

Kolumna do zarządzania aktywnością numeratorów

Umożliwiono także podmianę numeratora. Po dokonaniu edycji numeratora i wybraniu przycisku [**Zapisz bieżący**] numerator zostaje dezaktywowany i tworzony jest nowy numerator o takiej samej nazwie. Nowo utworzony numerator dołączany jest do typów dokumentów w miejsce edytowanego numeratora. Aby możliwe było wykonanie takiej operacji, operator musi znajdować się w grupie operatorów posiadającej uprawnienie *Podmiana numeratorów* z zakładki *Inne uprawnienia*.



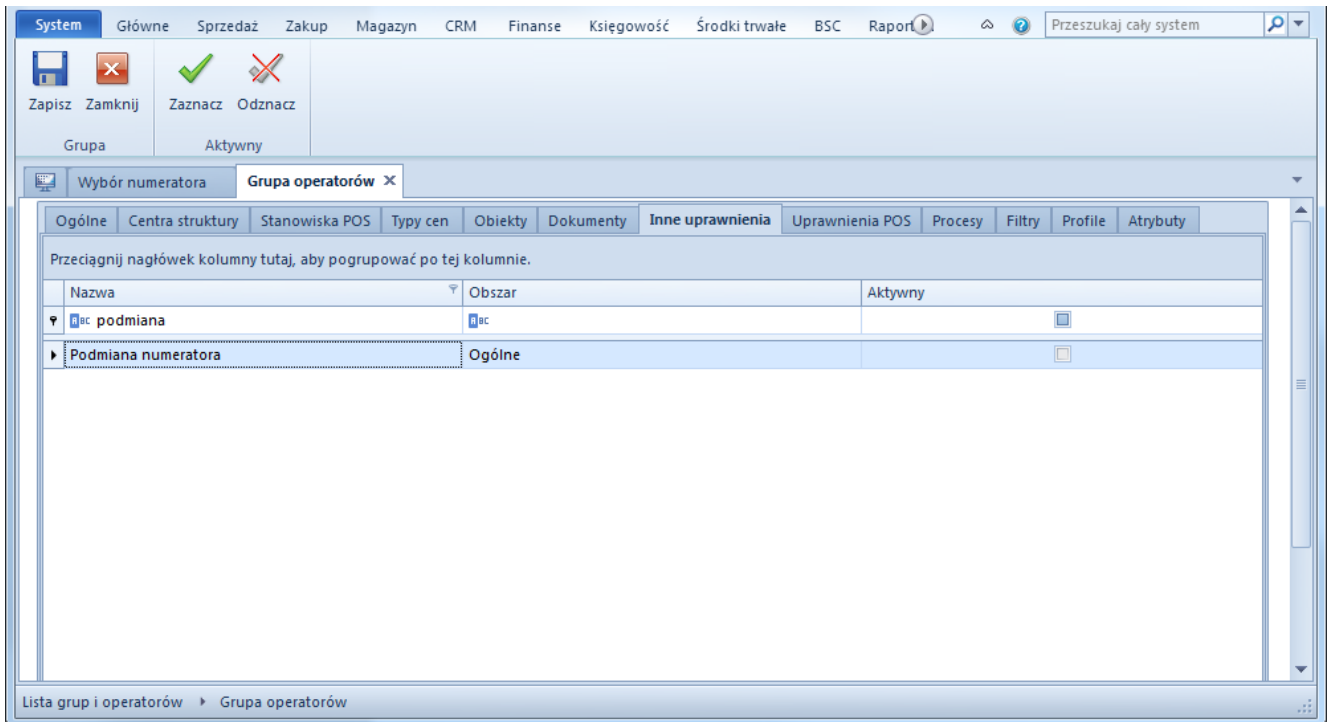

Konfiguracja uprawnienia do podmiany numeratora

## Zmiany w słownikach uniwersalnych

### Nowe słowniki dla paczek

Wprowadzone zostały dwa słowniki uniwersalne dotyczące paczek. Znajdują się one w grupie *Główne*:

- Status realizacji paczki
- Status realizacji pozycji paczki

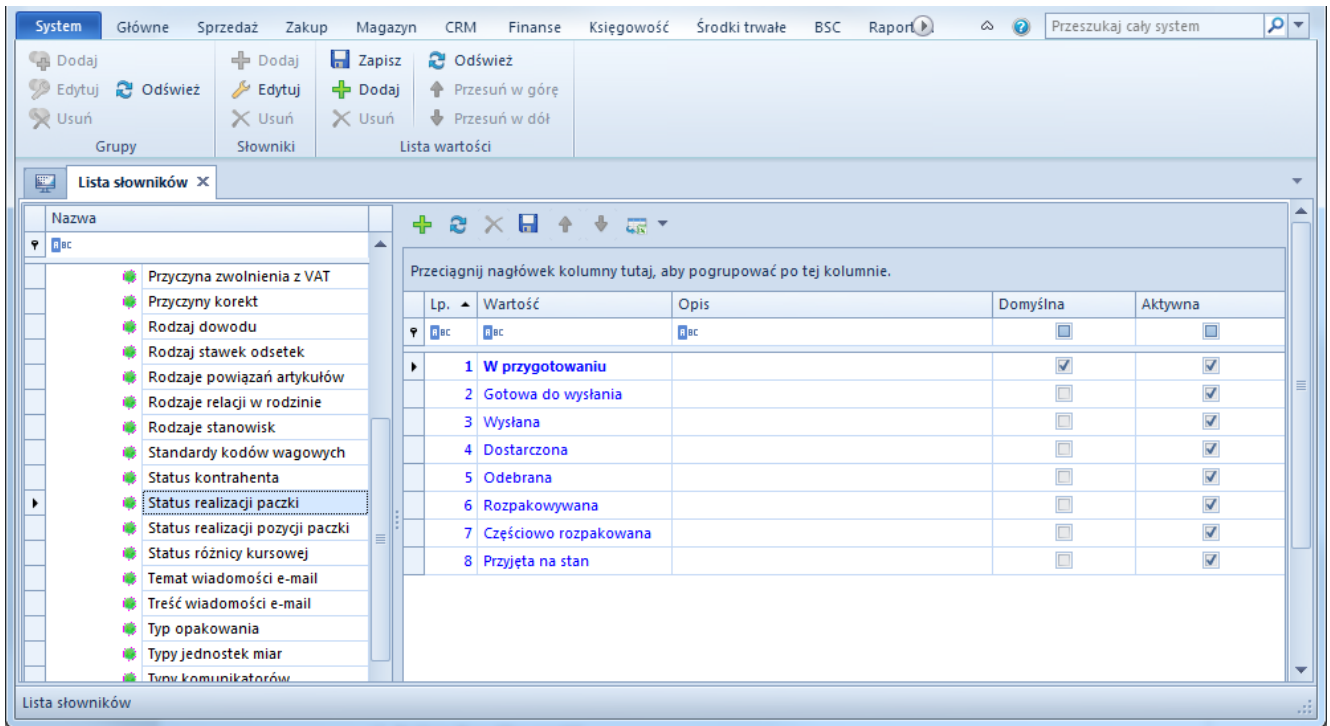

Słownik uniwersalny Status realizacji paczki

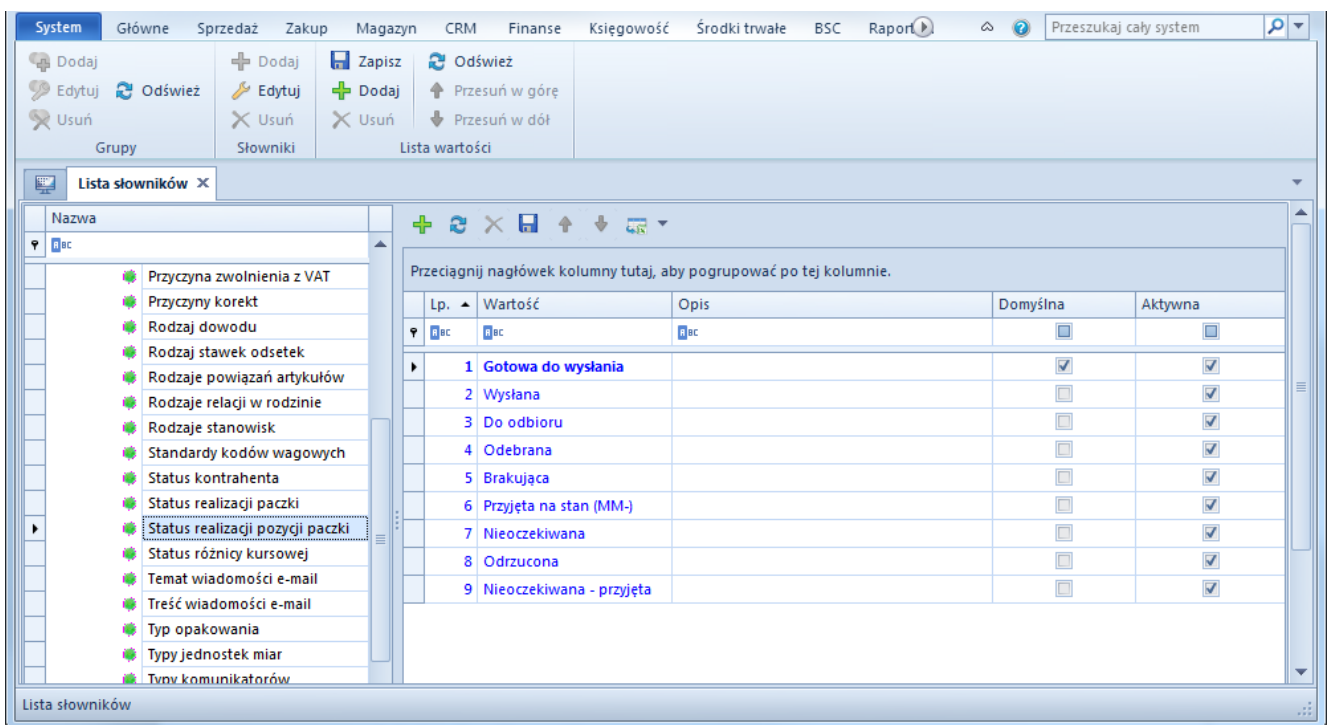

Słownik uniwersalny Status realizacji pozycji paczki

## Sortowanie słowników

Zmieniono sposób wyświetlania listy słowników uniwersalnych oraz ich grup. W celu zwiększenia ergonomii przeszukiwania listy słowników uniwersalnych, zostały one posortowane

alfabetycznie.

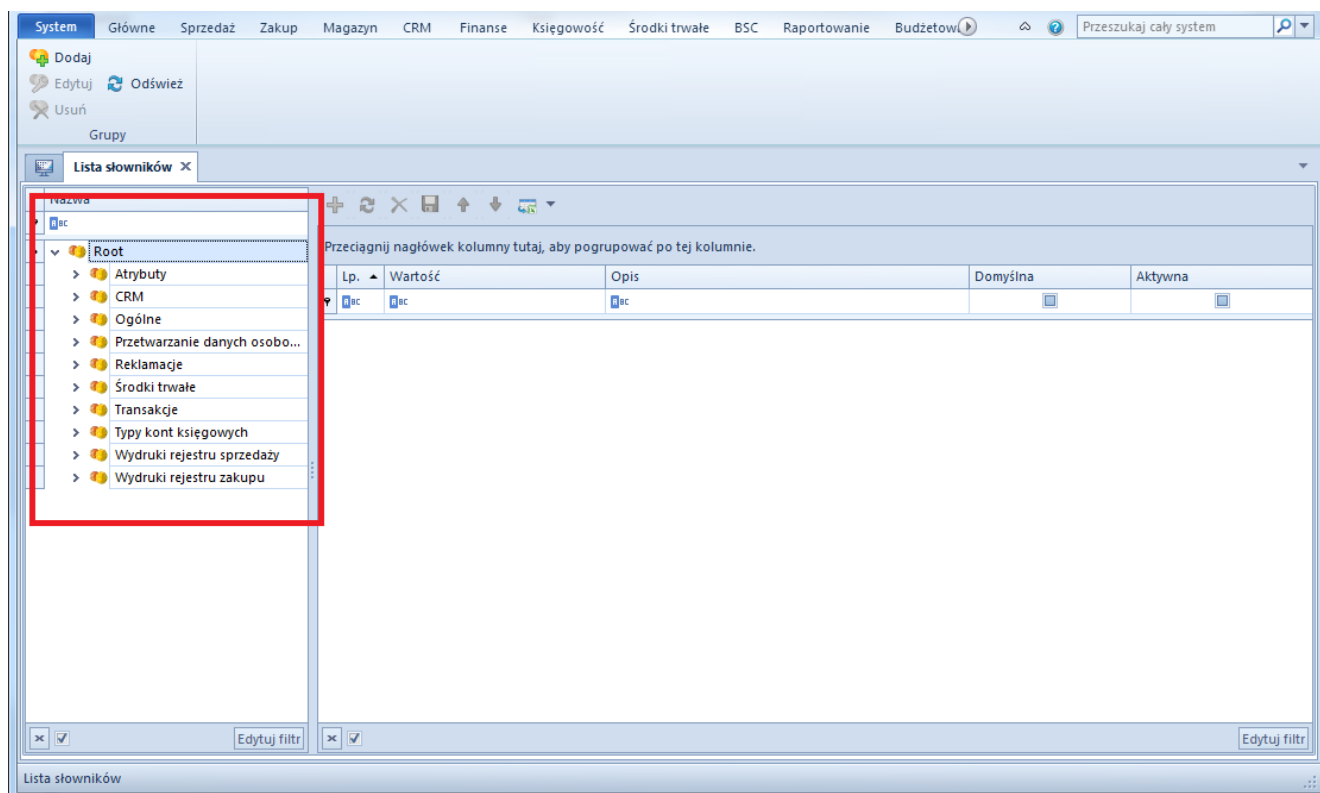

Posortowana lista grup słowników uniwersalnych

## Ustalanie kolejności dla wartości w słowniku

Analogicznie jak w przypadku załączników, dla słowników uniwersalnych umożliwiona została funkcjonalność zmiany kolejności wartości słownikowych. Służą do tego przyciski [Przesuń w górę] oraz [Przesuń w dół].

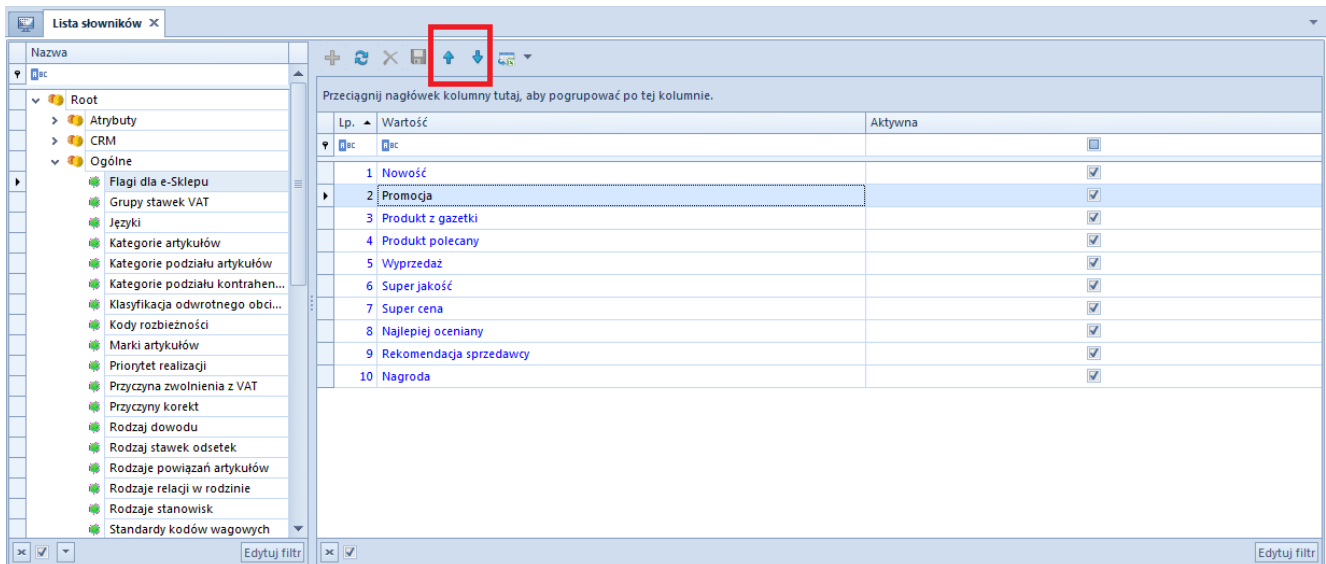

Przyciski do zmiany kolejności wartości słownikowych

## Dołączanie grafiki w słowniku języków

W systemie wprowadzono możliwość definiowania grafiki dla poszczególnych języków. Można tego dokonać z poziomu listy języków w słownikach uniwersalnych (menu *Konfiguracja* → *Słowniki uniwersalne* → *Języki*).



Definiowanie grafiki dla języków w systemie

## Pozostałe zmiany

### Zmiany w obszarze załączników

Na liście załączników przypisanych do obiektów biznesowych (np. *Lista artykułów* → *Edycja artykułu* → *Załączniki*) dodano możliwość zmiany ich kolejności. Funkcjonalność umożliwia wyświetlanie załączników w zdefiniowanej przez użytkownika

kolejności, np. w *Comarch e-Sklep*. Do zmiany kolejności służą przyciski [**Przesuń w dół**] oraz [**Przesuń w górę**].

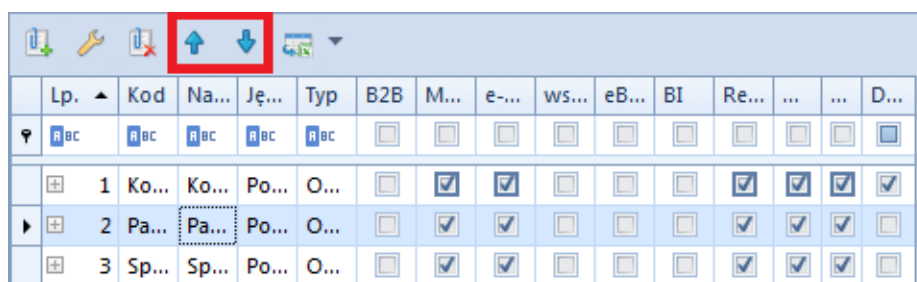

Lp. ▲	Kod	Na...	Ję...	Typ	B2B	M...	e...	ws...	eB...	BI	Re...	...	...	D...
1	Ko...	Ko...	Po...	O...	<input type="checkbox"/>	<input checked="" type="checkbox"/>	<input checked="" type="checkbox"/>	<input type="checkbox"/>	<input type="checkbox"/>	<input type="checkbox"/>	<input checked="" type="checkbox"/>	<input checked="" type="checkbox"/>	<input checked="" type="checkbox"/>	<input checked="" type="checkbox"/>
2	Pa...	Pa...	Po...	O...	<input type="checkbox"/>	<input checked="" type="checkbox"/>	<input checked="" type="checkbox"/>	<input type="checkbox"/>	<input type="checkbox"/>	<input type="checkbox"/>	<input checked="" type="checkbox"/>	<input checked="" type="checkbox"/>	<input checked="" type="checkbox"/>	<input type="checkbox"/>
3	Sp...	Sp...	Po...	O...	<input type="checkbox"/>	<input checked="" type="checkbox"/>	<input checked="" type="checkbox"/>	<input type="checkbox"/>	<input type="checkbox"/>	<input type="checkbox"/>	<input checked="" type="checkbox"/>	<input checked="" type="checkbox"/>	<input checked="" type="checkbox"/>	<input type="checkbox"/>

Przyciski do zmiany kolejności załączników

Została również zmieniona ikona wczytywania załącznika z pliku.

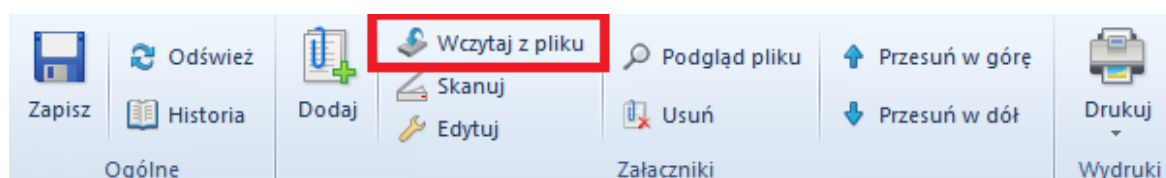

Ikona wczytywania załącznika

Na liście załączników wprowadzono także kolumnę Lp. określającą pozycję załącznika.

## Nowa kontrolka zmiany centrum

Nazwa zalogowanego centrum prezentowana jest obecnie w dedykowanej kontrolce w górnym pasku aplikacji – nie jest już wyświetlana w tytule aplikacji. Dzięki temu, możliwe jest wyszukiwanie centrum za pomocą wyszukiwania przyrostowego.

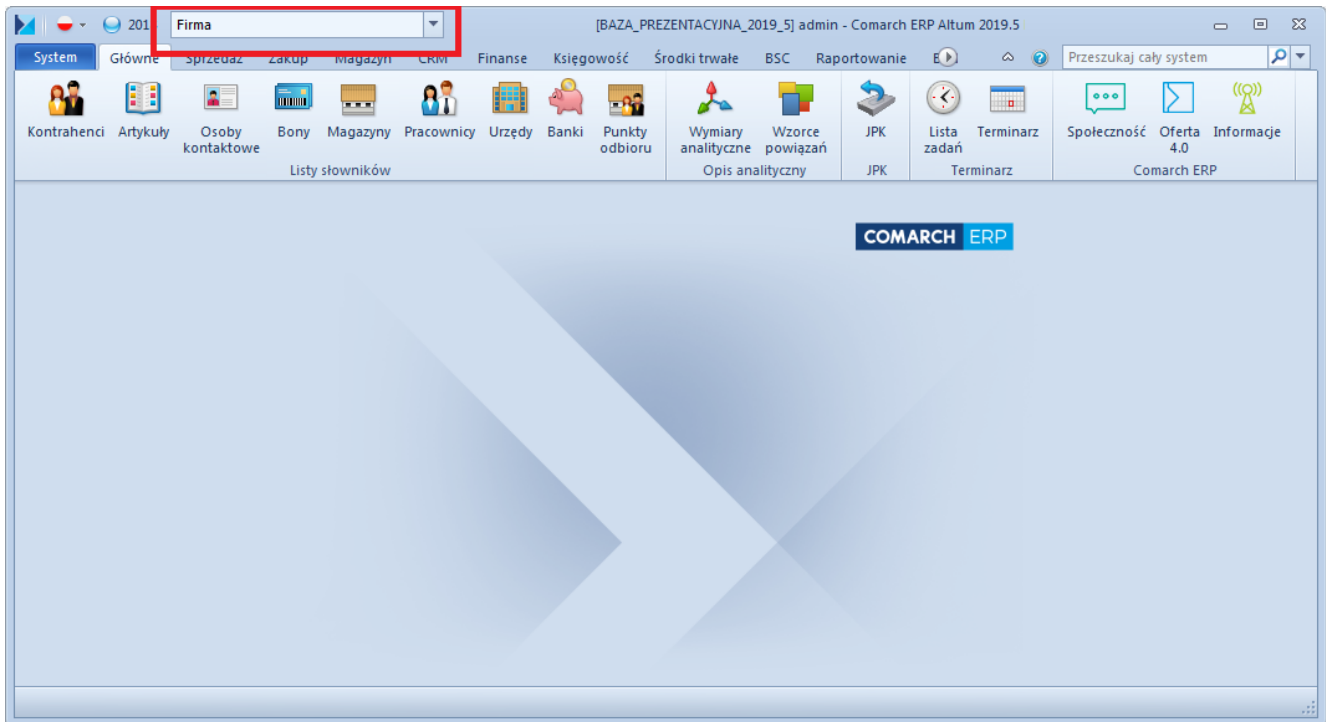

Pole do zmiany zalogowanego centrum

## Domyślne wyszukiwanie przyrostowe

W konfiguracji systemu (menu *System* → *Konfiguracja* → *Komputer*), w sekcji *Parametry ogólne*, dodana została opcja ustawienia domyślnego wyszukiwania na listach. Istnieje możliwość wybrania pomiędzy dwoma trybami:

- *Rozpoczyna się od*
- *Zawiera*

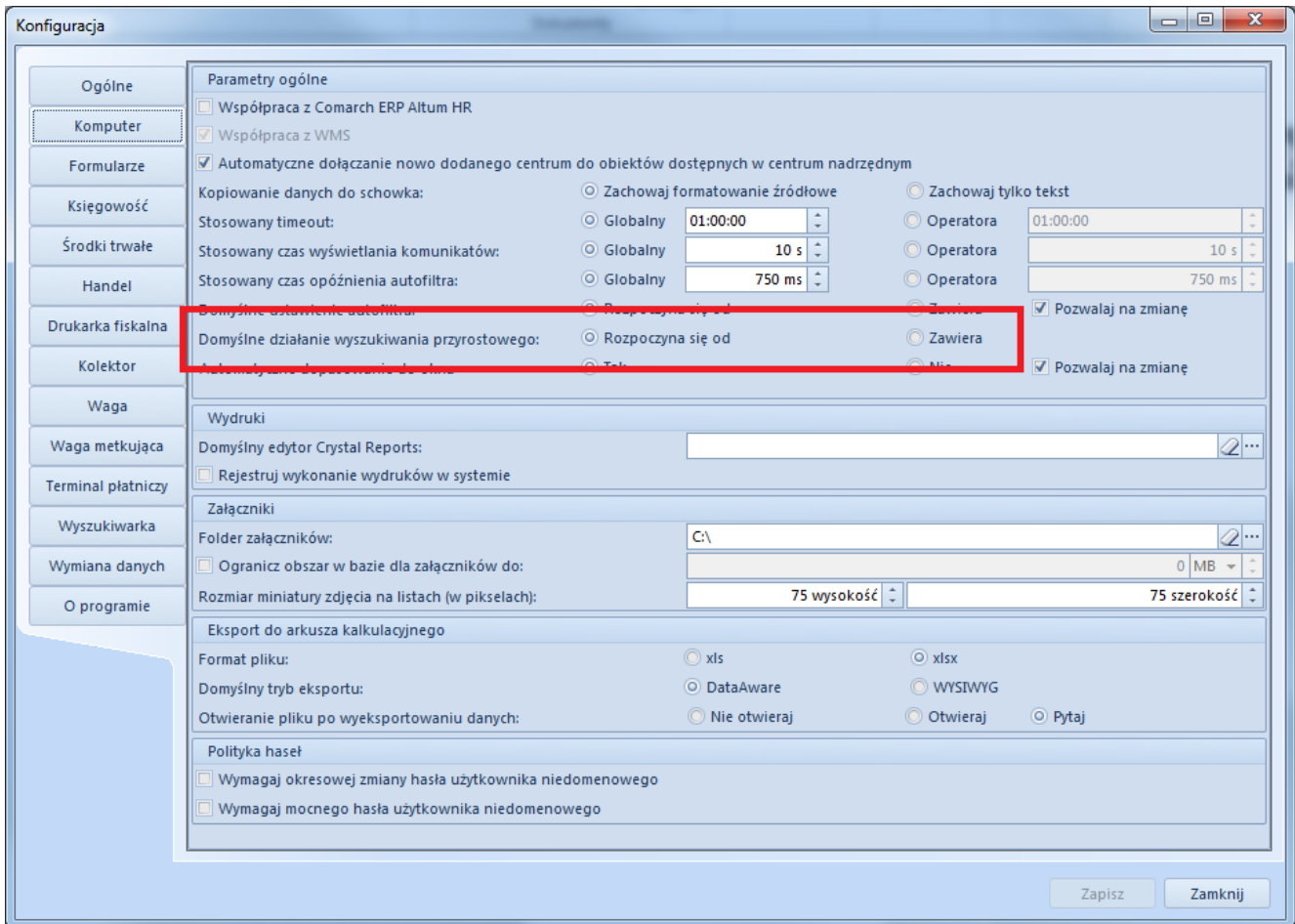

Ustawienia domyślnego wyszukiwania przyrostowego