

Import danych z arkusza Excel do kontrolki typu Dane tabelaryczne

Informacje ogólne

W wersji 2024.1.0 umożliwiono import danych z arkusza Excel do kontrolki typu Dane tabelaryczne, dodano również pytanie, czy dane zostaną dopisane do istniejących danych w kontrolce typu Dane tabelaryczne, czy też wartości mają zostać nadpisane.

Aby poprawnie importować dane z arkusza Excel do kontrolki typu Dane tabelaryczne należy:

- W arkuszu kalkulacyjnym, z którego mają zostać zaimportowane dane, należy przygotować kolumny w taki sposób, aby znajdowały się w takiej samej kolejności jak kolumny w kontrolce typu Dane tabelaryczne

LP	Numer dokumentu	Data wystawienia	Wartość netto	Wartość brutto

Przykładowa tabela w kontrolce typu Dane tabelaryczne

	A	B	C	D	E
1	Numer dokumentu	Data wystawienia	Wartość netto	Wartość brutto	
2					
3					
4					

Przykładowa tabela w arkuszu kalkulacyjnym – kolumny odpowiadają kolumnom znajdującym się w kontrolce typu Dane tabelaryczne

- W pierwszym wierszu arkusza kalkulacyjnego umieścić nazwy **wszystkich kolumn** z kontrolki typu Dane tabelaryczne
- W arkuszu kalkulacyjnym rozpocząć tabelę, która ma zostać zaimportowana, od pola A1

	A	B	C	D	E
1	Numer dokumentu	Data wystawienia	Wartość netto	Wartość brutto	
2					
3					
4					

Przykładowa tabela w arkuszu kalkulacyjnym – zaznaczono pole A1, od którego należy rozpocząć tabelę

- W arkuszu kalkulacyjnym dodać tabelę z co najmniej 1 kolumną i co najwyżej 20 kolumnami
- W kontrolce typu Dane tabelaryczne dodać kolumny z jednego lub więcej z poniższych typów kolumn:
 - Data i godzina (z czasem lub bez) – typ danych w Excelu: dd.mm.rrrr (bez czasu), dd.mm.rrrr

- gg:mm:ss (z czasem)
- Dokument elektroniczny – typ danych w Excelu: tekst, liczba
- Dokumenty w obiegu – typ danych w Excelu: liczba, tekst
- Kontrahent – typ danych w Excelu: tekst, liczba
- Liczba całkowita – typ danych w Excelu: liczba
- Liczba rzeczywista – typ danych w Excelu: liczba
- Liczba stałoprzecinkowa – typ danych w Excelu: liczba
- Lista – typ danych w Excelu: tekst, liczba
- Tekst – typ danych w Excelu: tekst
- Towar – typ danych w Excelu: tekst, liczba
- Wartość logiczna (z włączonym lub wyłączonym wyborem wiersza) – typ danych w Excelu: liczba

Uwaga

W arkuszu kalkulacyjnym należy pominąć kolumnę z liczbą porządkową wiersza.

Jeśli dane z arkusza kalkulacyjnego są importowane do kolumny z typów dotyczących kontrolek elektronicznych – kontrolek we współpracy z systemami ERP- wówczas dla kolumny typu:

- Dokument elektroniczny – zostanie przekazany numer dokumentu
- Kontrahent – zostanie przekazany akronim kontrahenta
- Towar – zostanie przekazany kod towaru

Podczas importu takich danych następuje walidacja, czy dany numer/akronim/kod występuje w powiązanej bazie ERP – jeśli tak, element zostanie podpięty w kolumnie, jeśli nie – kolumna pozostanie pusta.

Zmiany w kontrolce typu Dane tabelaryczne na karcie obiegu w aplikacji desktop

W wersji 2024.1.0 obok kontrolki typu Dane tabelaryczne w

aplikacji desktop dodano ikonę  [Import danych z arkusza kalkulacyjnego]. Ikona znajduje się obok przycisku dodawania

nowego wiersza  w ramach kontrolki lub, w przypadku jeśli w zakładce „Schemat obiegu” zaznaczono parametr „Odświeżanie tabeli na żądanie” dla danej kontrolki typu Dane tabelaryczne, obok ikony odświeżania kontrolki .

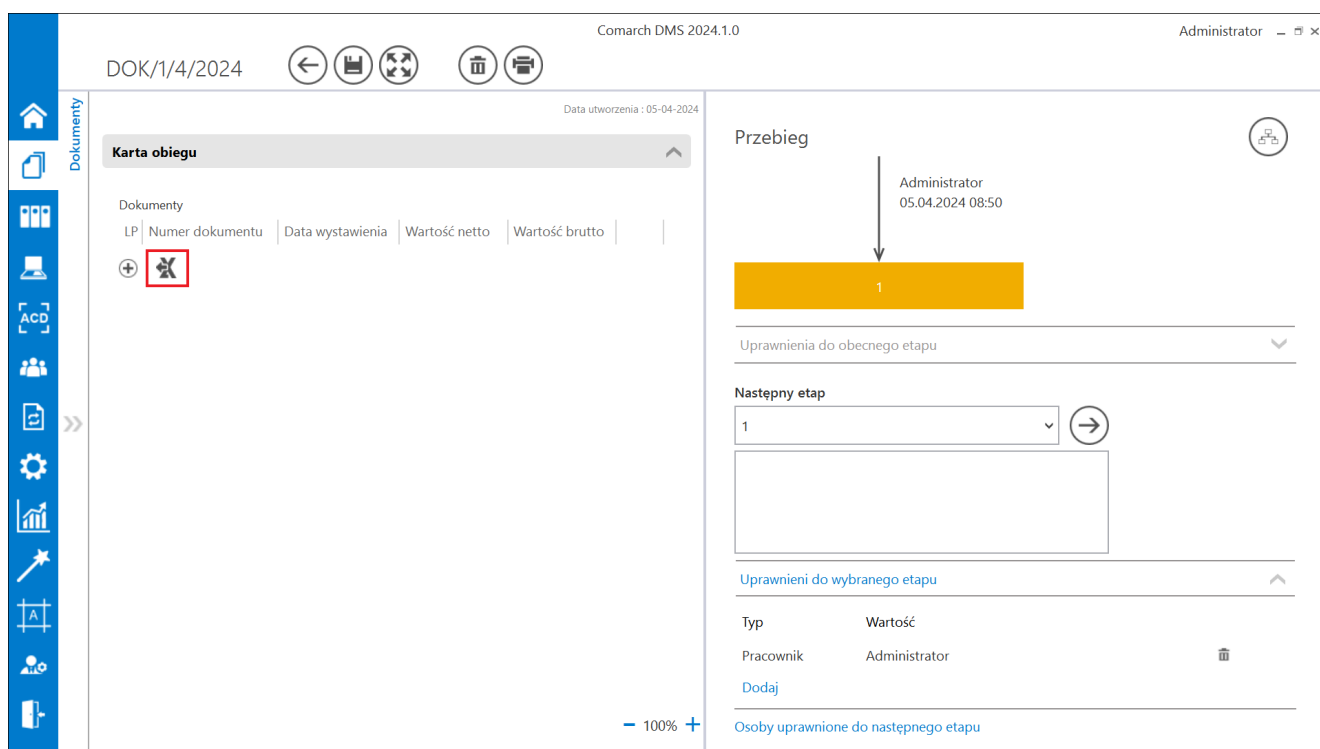

Szczegóły dokumentu z widoczną ikoną „Import danych z arkusza kalkulacyjnego” w aplikacji desktop – jeśli nie włączono odświeżania kontrolki typu Dane tabelaryczne

Szczegóły dokumentu z widoczną ikoną „Import danych z arkusza kalkulacyjnego” w aplikacji desktop – jeśli włączono odświeżanie kontrolki typu Dane tabelaryczne

Zmiany w kontrolce typu Dane tabelaryczne na karcie obiegu w aplikacji web

W wersji 2024.1.0 obok kontrolki typu Dane tabelaryczne w

aplikacji web dodano ikonę  [Import danych z arkusza kalkulacyjnego]. Ikona znajduje się nad tabelą w ramach kontrolki, w przypadku jeśli w zakładce „Schemat obiegu”znaczono parametr „Odświeżanie tabeli na żądanie” dla danej

kontrolki typu Dane tabelaryczne, obok linku [Aktualizuj dane](#) [Aktualizuj dane].

Szczegóły dokumentu z widoczną ikoną „Import danych z arkusza kalkulacyjnego” w aplikacji web – jeśli nie włączono odświeżania kontrolki typu Dane tabelaryczne

Szczegóły dokumentu z widoczną ikoną „Import danych z arkusza kalkulacyjnego” w aplikacji web – jeśli włączono odświeżanie kontrolki typu Dane tabelaryczne

Import danych z arkusza kalkulacyjnego

Aby importować dane z arkusza kalkulacyjnego, operator

powinien kliknąć w ikonę  [Import danych z arkusza kalkulacyjnego]. Wówczas zostaje otwarte okno, w ramach którego operator powinien wybrać jeden arkusz kalkulacyjny do

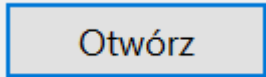
zaimportowania i kliknąć  [Otwórz].

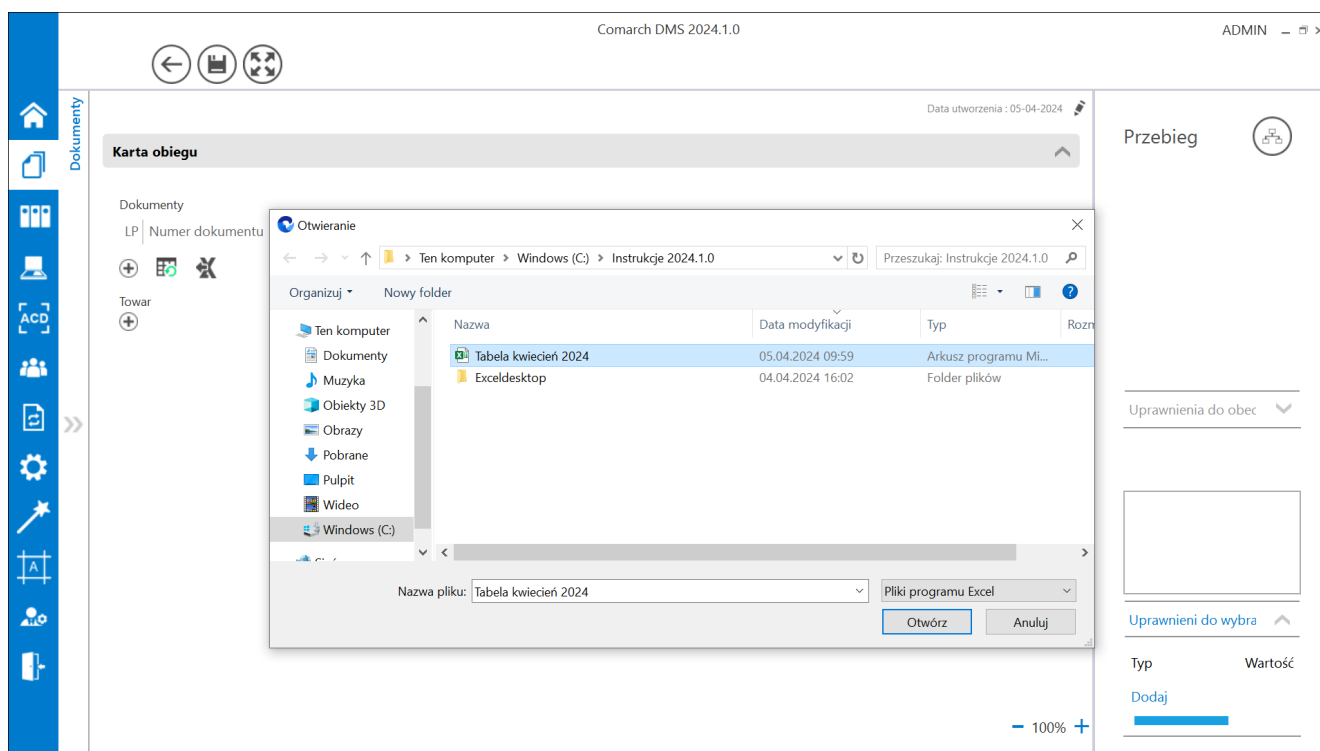

Wybór arkusza kalkulacyjnego do zaimportowania

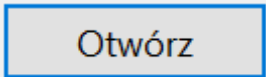
Po kliknięciu w przycisk  [Otwórz] dane z arkusza kalkulacyjnego zostają zaimportowane do kontrolki typu Dane tabelaryczne.

Karta obiegu

Dokumenty

LP	Numer dokumentu	Data wystawienia	Kontrahent	Towar	Wartość netto	Dokumenty w obiegu	Waluta	Czy zat
1	FA/1/4/2024	01.04.2024	[000003] Firma 1		34,56	DOK/2/4/2024	PLN	
2	FA/2/4/2024	02.04.2024	[000001] COMARCH SPÓŁKA AKCYJNA		23,22	DOK/1/4/2024	EURO	
3	FA/3/4/2024	03.04.2024	[000002] COMARCH POLSKA SPÓŁKA AKC		45,67	DOK/3/4/2024	PLN	

+ 📄 ✕

Przykładowa kontrolka typu Dane tabelaryczne z danymi zaimportowanymi z arkusza kalkulacyjnego

Jeżeli operator wybrał arkusz kalkulacyjny do zaimportowania i

Otwórz

kliknął w przycisk **[Otwórz]**, ale wcześniej wprowadzono już jakieś dane w danej kontrolce, wówczas zostanie wyświetlony następujący komunikat:

W kontrolce Dokumenty zostały już wprowadzone dane.
Czy chcesz, aby dane z arkusza były dopisane do istniejących danych, czy powinny nadpisać dane znajdujące się w tabeli?

Dopisz dane

Nadpisz dane

Anuluj

Komunikat wyświetlany, jeśli w ramach kontrolki wprowadzono jakieś dane przed próbą importu danych z arkusza kalkulacyjnego

Jeśli operator wybierze przycisk:

Dopisz dane

- **[Dopisz dane]** – wówczas dane z wybranego arkusza kalkulacyjnego zostaną dodane do danych, które już znajdują się w danej kontrolce typu Dane tabelaryczne, a komunikat zostanie zamknięty

Nadpisz dane

- **[Nadpisz dane]** – wówczas dane z wybranego arkusza kalkulacyjnego zastąpią te dane, które już znajdowały się w danej kontrolce typu Dane tabelaryczne, a komunikat zostanie zamknięty

Anuluj

- **[Anuluj]** – wówczas operator rezygnuje z importu danych, a komunikat zostanie zamknięty