Udostępnienie mechanizmu do pobierania listy pracowników, działów i struktury organizacyjnej dla spółek połączonych z bazami Comarch BPM Standalone

W wersji 2025.2.0 umożliwiono pobieranie listy pracowników, działów i struktury organizacyjnej dla spółek połączonych z bazami Comarch ERP Optima oraz Comarch BPM Standalone. W tym celu na zakładce **[Struktura organizacyjna]** w górnej części okna została dodana ikona **[Importuj]**, analogiczna do ikony dotychczas dostępnej tylko dla współpracy z Comarch ERP XL.

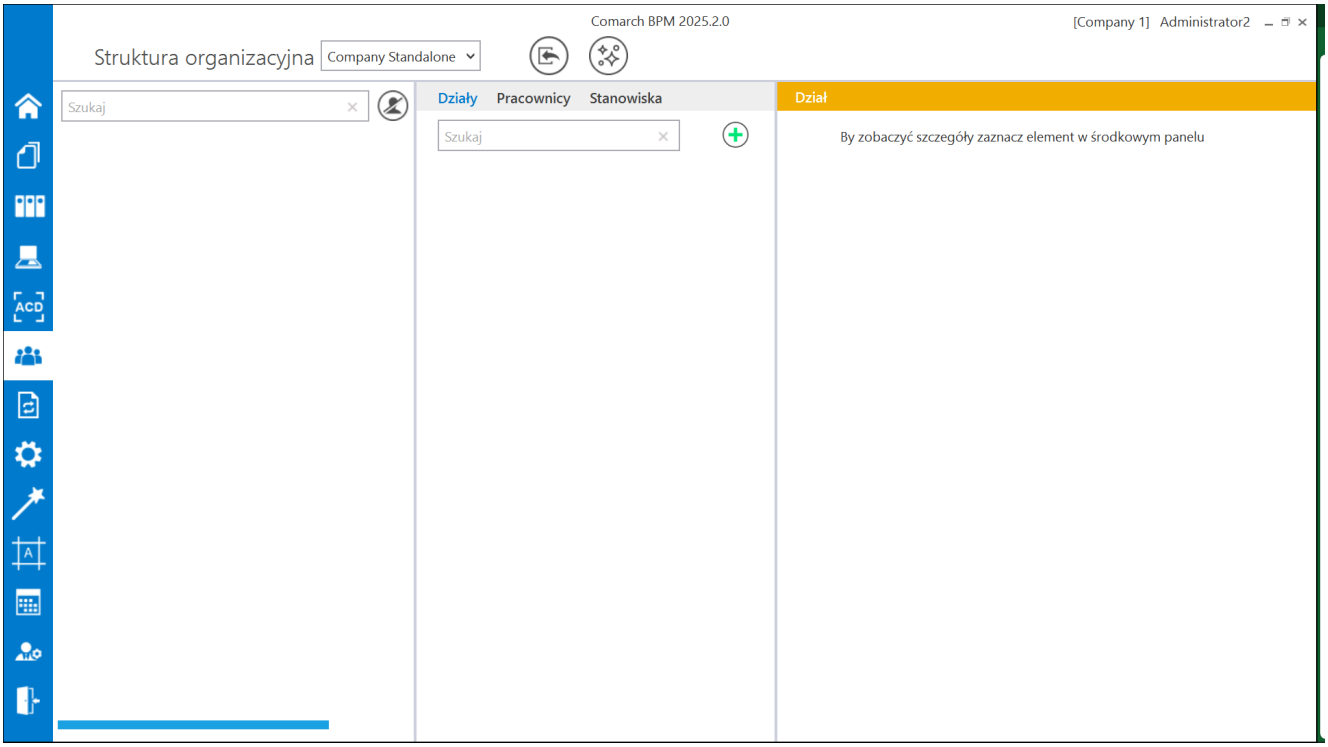

Widok zakładki „Struktura organizacyjna” dla spółki Comarch BPM Standalone przed importem danych – widoczny jest przycisk „Importuj”

Po kliknięciu w przycisk **[Importuj]** zostaje otwarte okno importu danych.

W ramach okna importu danych w zakładkach: „Pracownicy”, „Działy” i „Struktura organizacyjna” można za pomocą zapytania SQL pobrać odpowiednio: listę pracowników, listę działów oraz strukturę organizacyjną. Zapytanie SQL należy wprowadzić w oknie „Procedura SQL”, otwartym po kliknięciu w przycisk **[SQL]** w ramach danej zakładki.

Dla Comarch BPM Standalone okno „Procedura SQL” jest puste – operator może w nim wprowadzić ręcznie zapytanie SQL potrzebne do pobrania z bazy danych pracowników, działów lub struktury organizacyjnej, w zależności od wybranej zakładki.

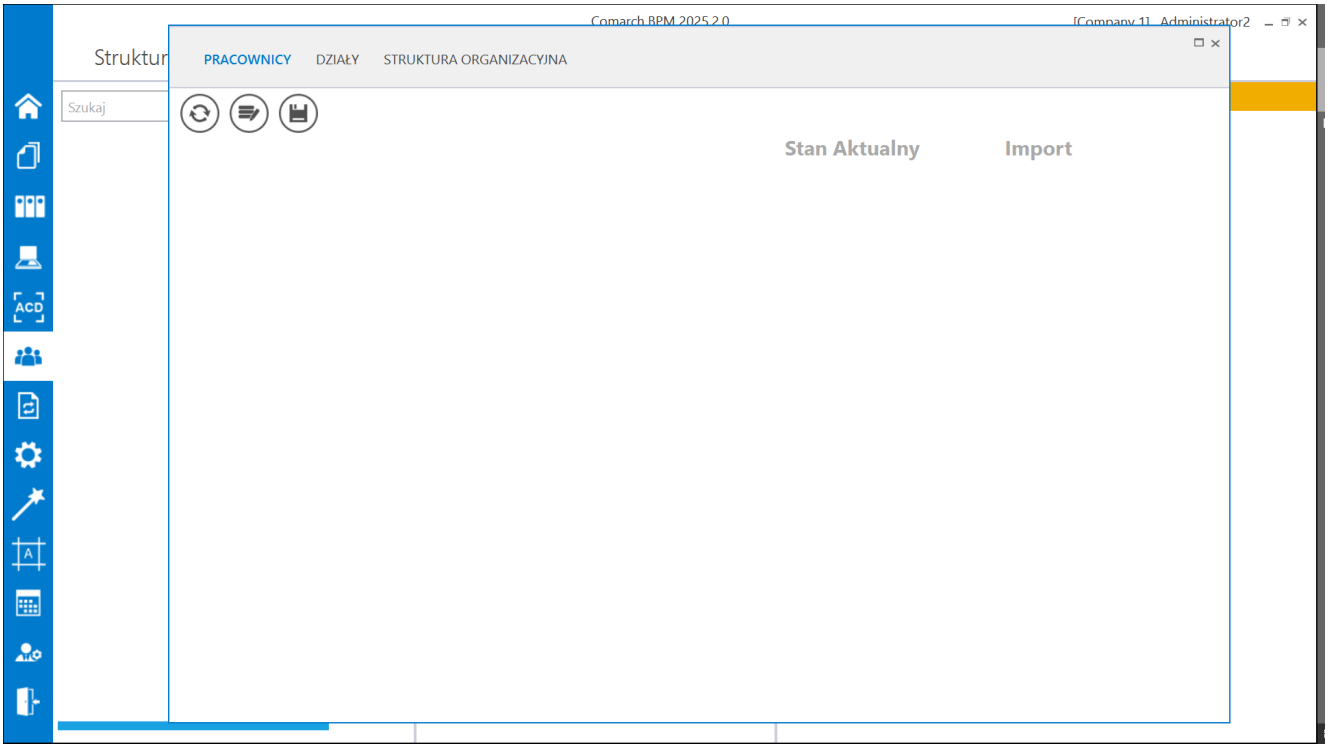

Okno importu danych z bazy Comarch BPM Standalone, zakładka „Pracownicy” – widok po kliknięciu w przycisk „Importuj”

Po zapisaniu zmian w oknie „Procedura SQL” na zakładce „Pracownicy” należy zaznaczyć checkboxy obok tych pracowników, którzy mają zostać zaimportowani do Comarch BPM, a następnie nacisnąć przycisk [Zapisz]. Wówczas wybrani pracownicy pojawią się w sekcji „Stan Aktualny” w oknie importu danych, a po zamknięciu okna widoczni będą na zakładce „Pracownicy” w ramach zakładki **[Struktura organizacyjna].**

Analogicznie należy postępować na zakładkach „Działy” i „Struktura organizacyjna” w ramach okna importu danych.

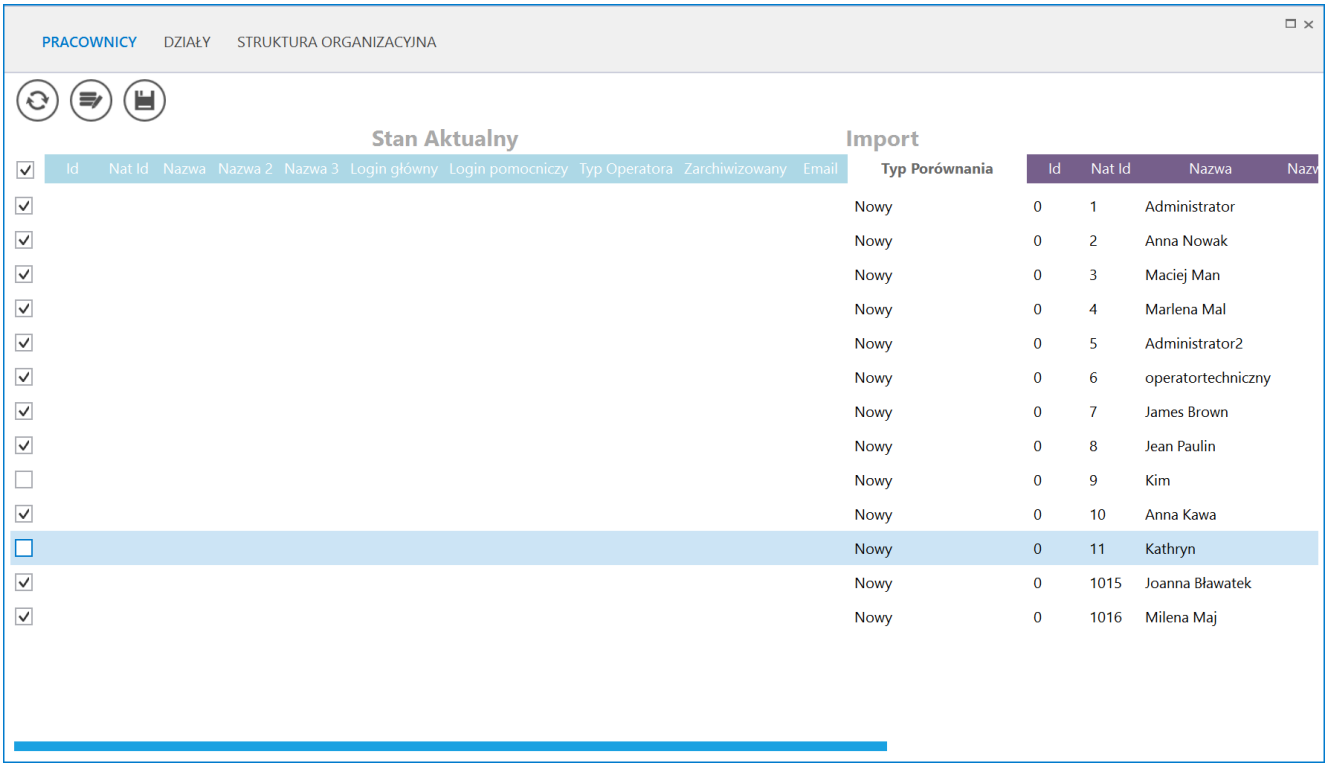

Okno importu danych z bazy Comarch BPM Standalone na zakładce „Pracownicy”– zaznaczanie pracowników ze spółki Comarch BPM Standalone do zaimportowania

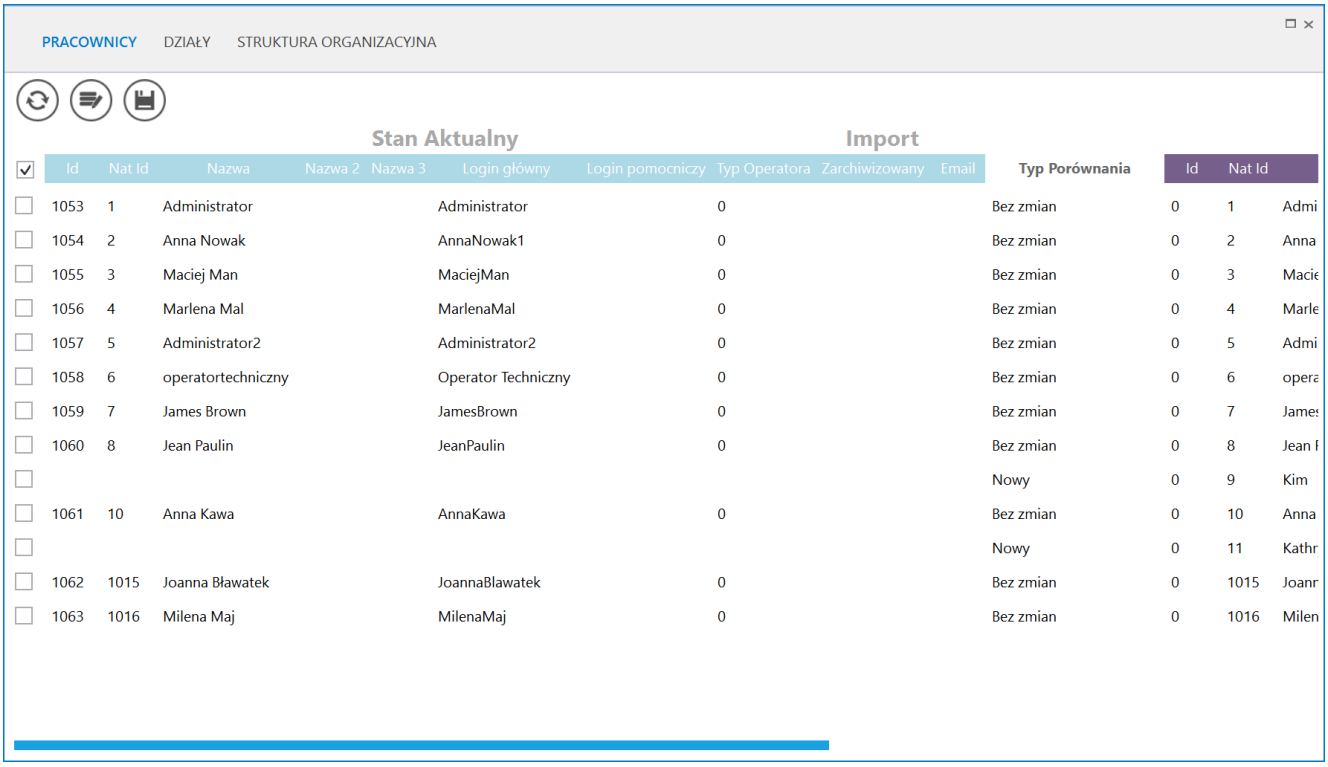

Okno importu danych z bazy Comarch BPM Standalone na zakładce „Pracownicy”– Widok listy pracowników zaimportowanych ze spółki Comarch BPM Standalone na liście w sekcji „Stan Aktualny”

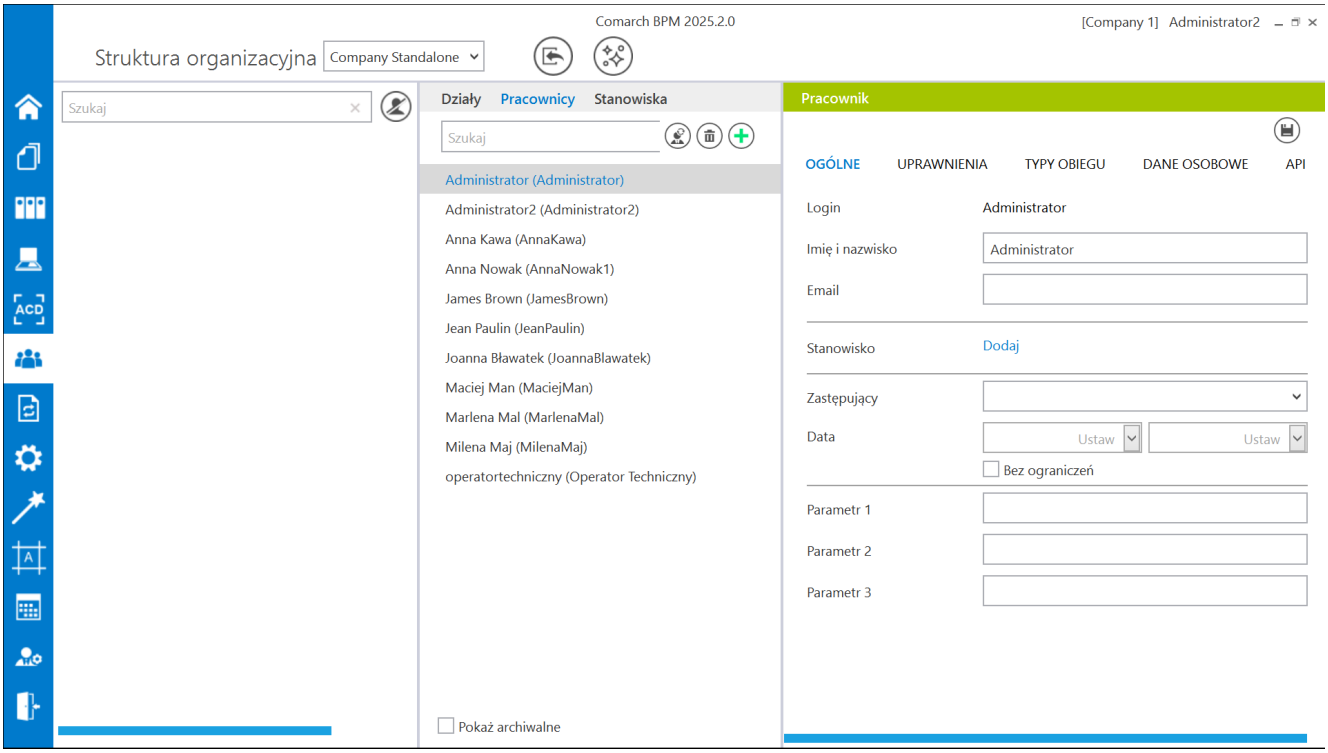

Widok zakładki „Pracownicy” na zakładce „Struktura organizacyjna” po zaimportowaniu pracowników

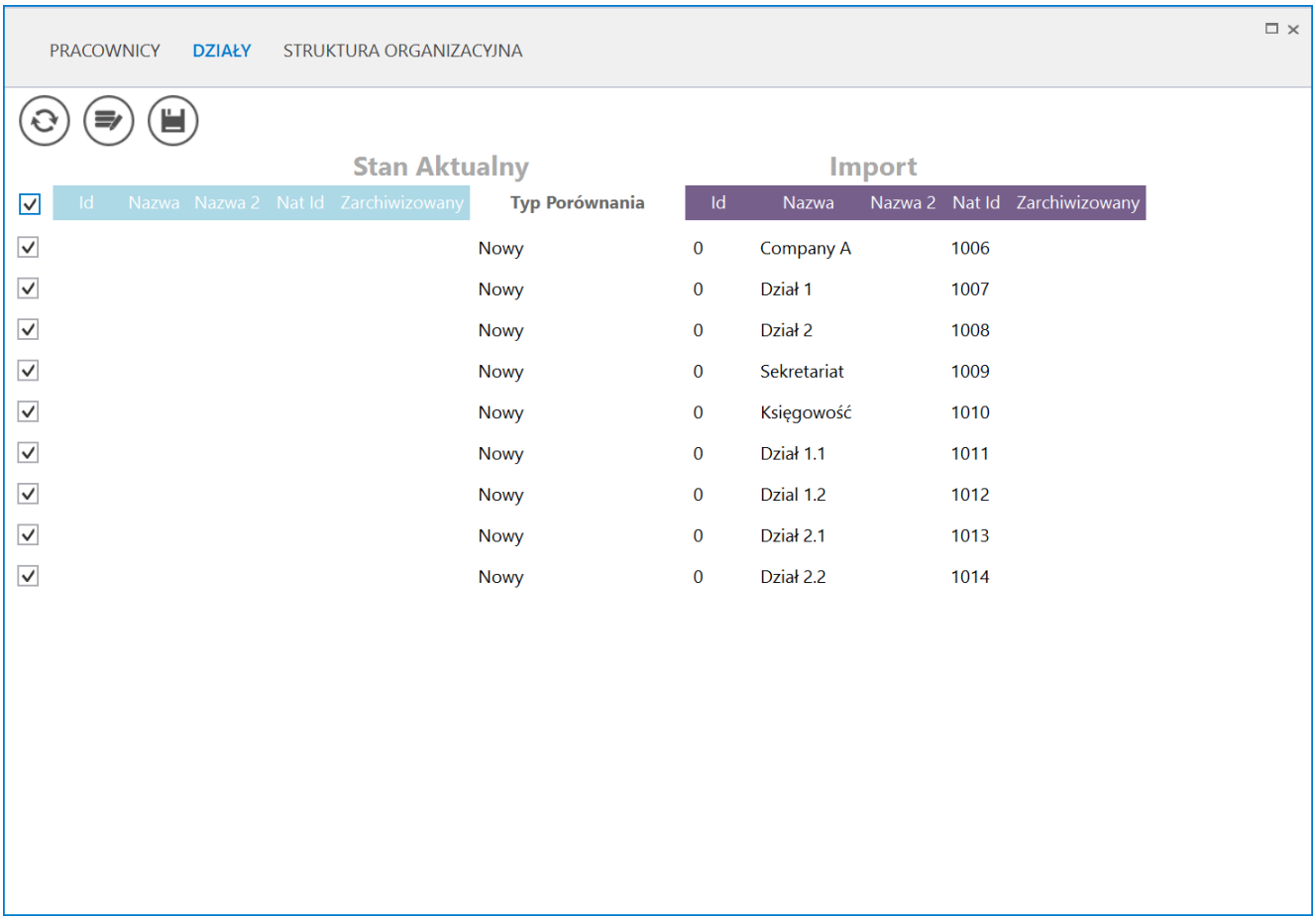

Okno importu danych z bazy Comarch BPM Standalone na zakładce „Działy”– zaznaczanie działów ze spółki Comarch BPM Standalone do zaimportowania

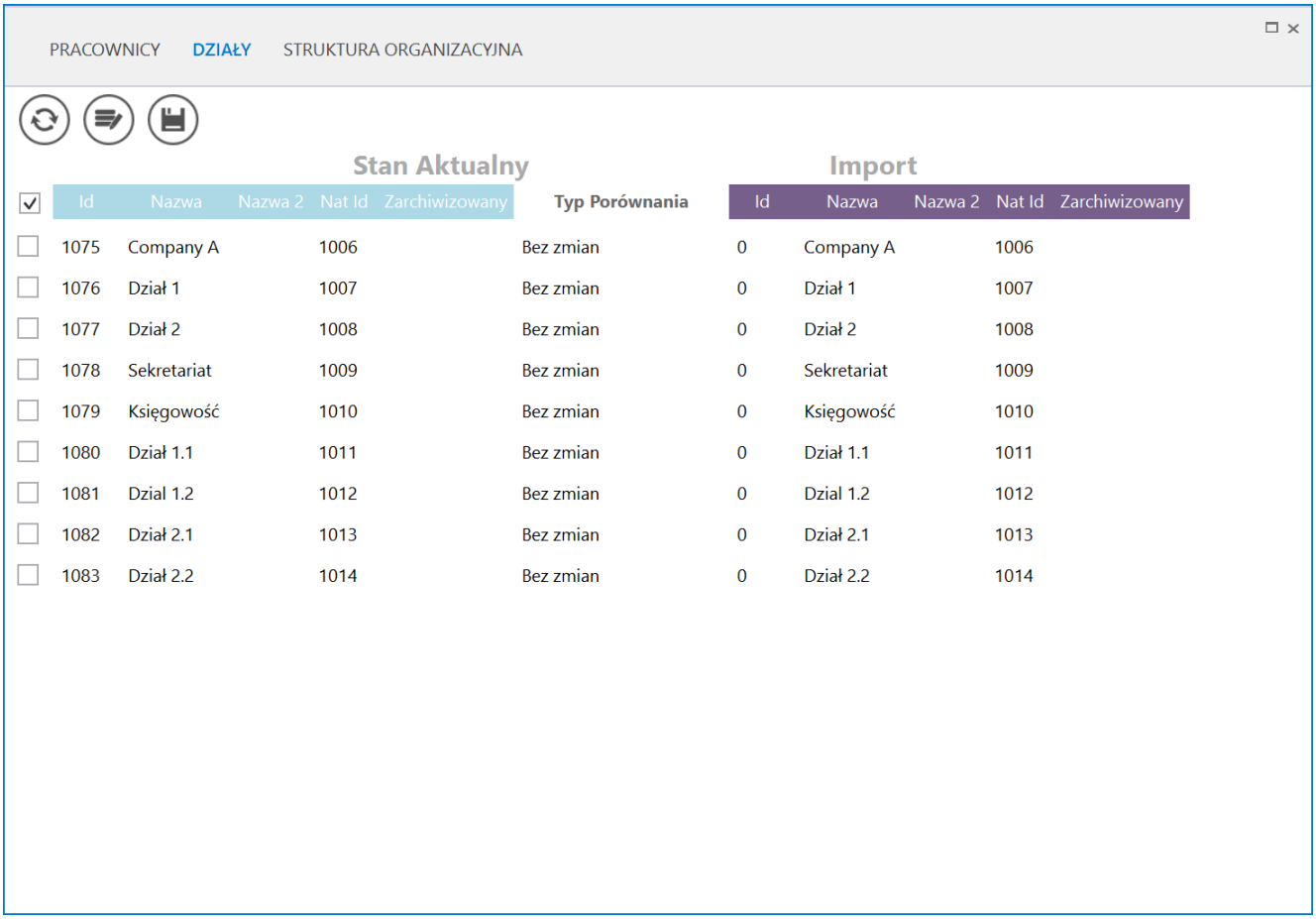

Okno importu danych z bazy Comarch BPM Standalone na zakładce „Działy”– Widok listy działów zaimportowanych ze spółki Comarch BPM Standalone na liście w sekcji „Stan Aktualny”

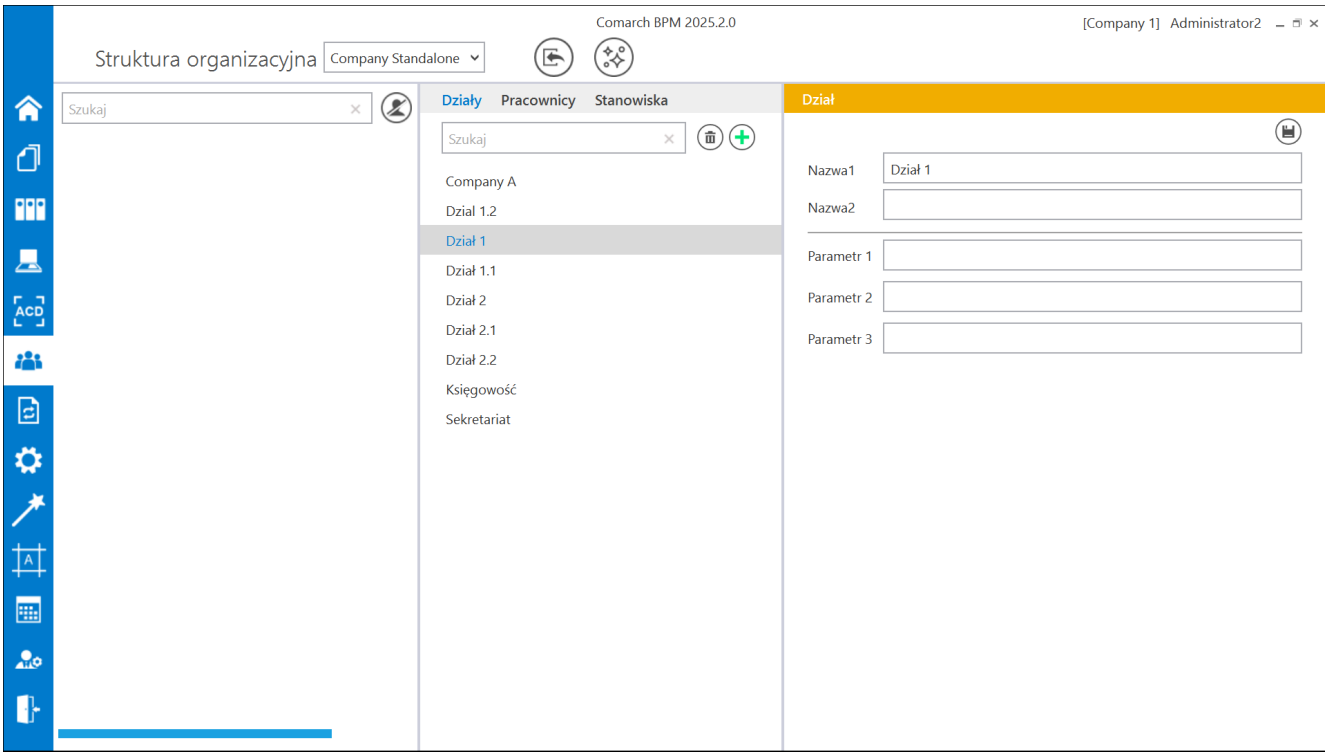

Widok zakładki „Działy” na zakładce „Struktura organizacyjna” po zaimportowaniu działów

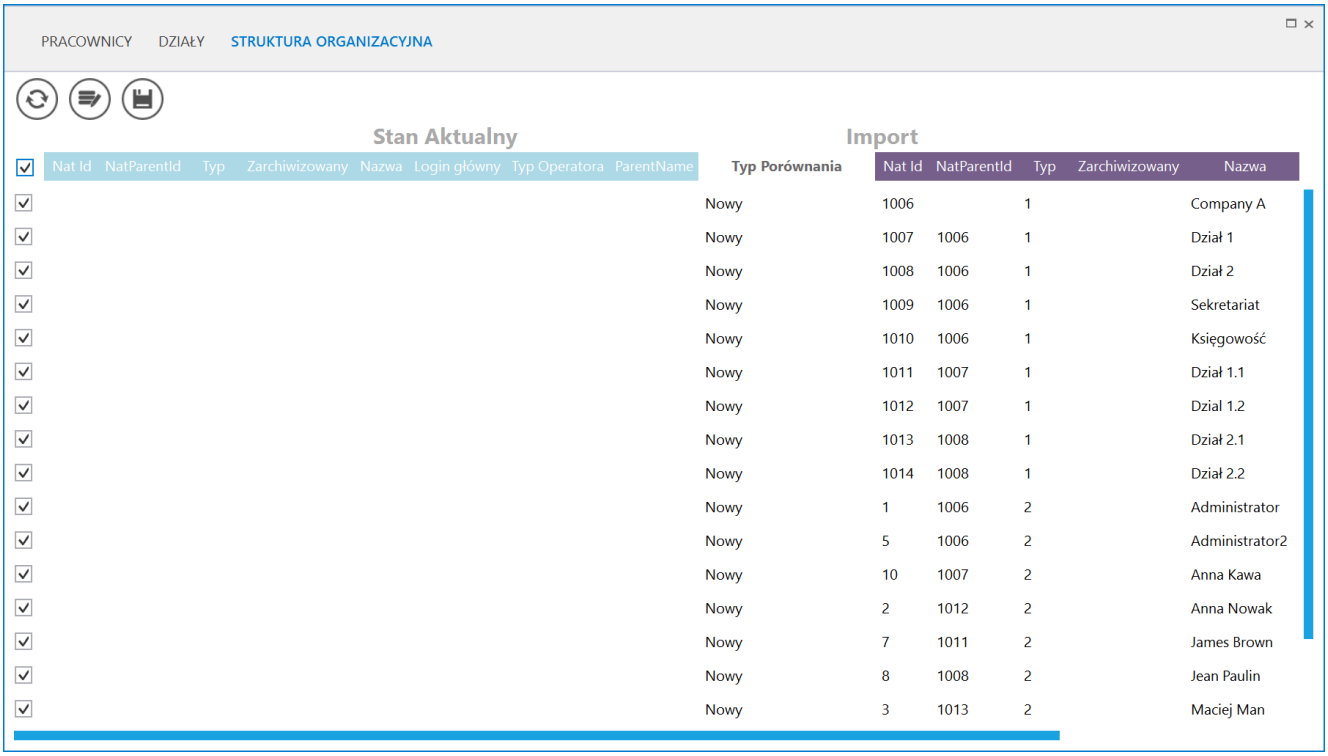

Okno importu danych z bazy Comarch BPM Standalone na zakładce „Struktura organizacyjnay”– zaznaczanie elementów struktury

organizacyjnej ze spółki Comarch BPM Standalone do zaimportowania

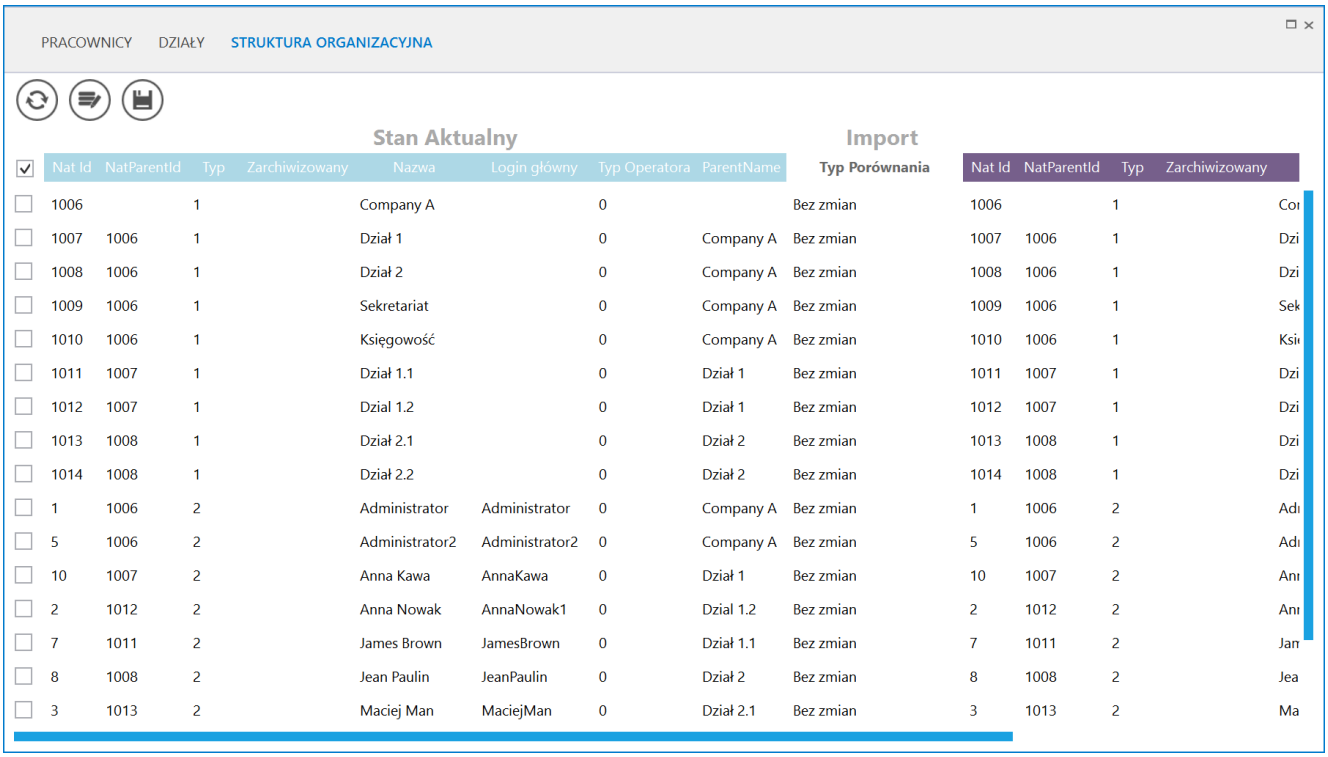

Nat Id	NatParentId	Typ	Zarchiwizowany	Nazwa	Login główny	Typ Operatora	ParentName	Typ Porównania	Nat Id	NatParentId	Typ	Zarchiwizowany
1006		1		Company A		0		Bez zmian	1006		1	Co
1007	1006	1		Dział 1		0	Company A	Bez zmian	1007	1006	1	Dzi
1008	1006	1		Dział 2		0	Company A	Bez zmian	1008	1006	1	Dzi
1009	1006	1		Sekretariat		0	Company A	Bez zmian	1009	1006	1	Sek
1010	1006	1		Księgowość		0	Company A	Bez zmian	1010	1006	1	Ksi
1011	1007	1		Dział 1.1		0	Dział 1	Bez zmian	1011	1007	1	Dzi
1012	1007	1		Dzial 1.2		0	Dział 1	Bez zmian	1012	1007	1	Dzi
1013	1008	1		Dział 2.1		0	Dział 2	Bez zmian	1013	1008	1	Dzi
1014	1008	1		Dział 2.2		0	Dział 2	Bez zmian	1014	1008	1	Dzi
1	1006	2		Administrator	Administrator	0	Company A	Bez zmian	1	1006	2	Adı
5	1006	2		Administrator2	Administrator2	0	Company A	Bez zmian	5	1006	2	Adı
10	1007	2		Anna Kawa	AnnaKawa	0	Dział 1	Bez zmian	10	1007	2	Anı
2	1012	2		Anna Nowak	AnnaNowak1	0	Dzial 1.2	Bez zmian	2	1012	2	Anı
7	1011	2		James Brown	JamesBrown	0	Dział 1.1	Bez zmian	7	1011	2	Jan
8	1008	2		Jean Paulin	JeanPaulin	0	Dział 2	Bez zmian	8	1008	2	Jea
3	1013	2		Maciej Man	MaciejMan	0	Dział 2.1	Bez zmian	3	1013	2	Ma

Okno importu danych z bazy Comarch BPM Standalone na zakładce „Struktura organizacyjna”–widok struktury organizacyjnej zaimportowanej ze spółki Comarch BPM Standalone na liście w sekcji „Stan Aktualny”

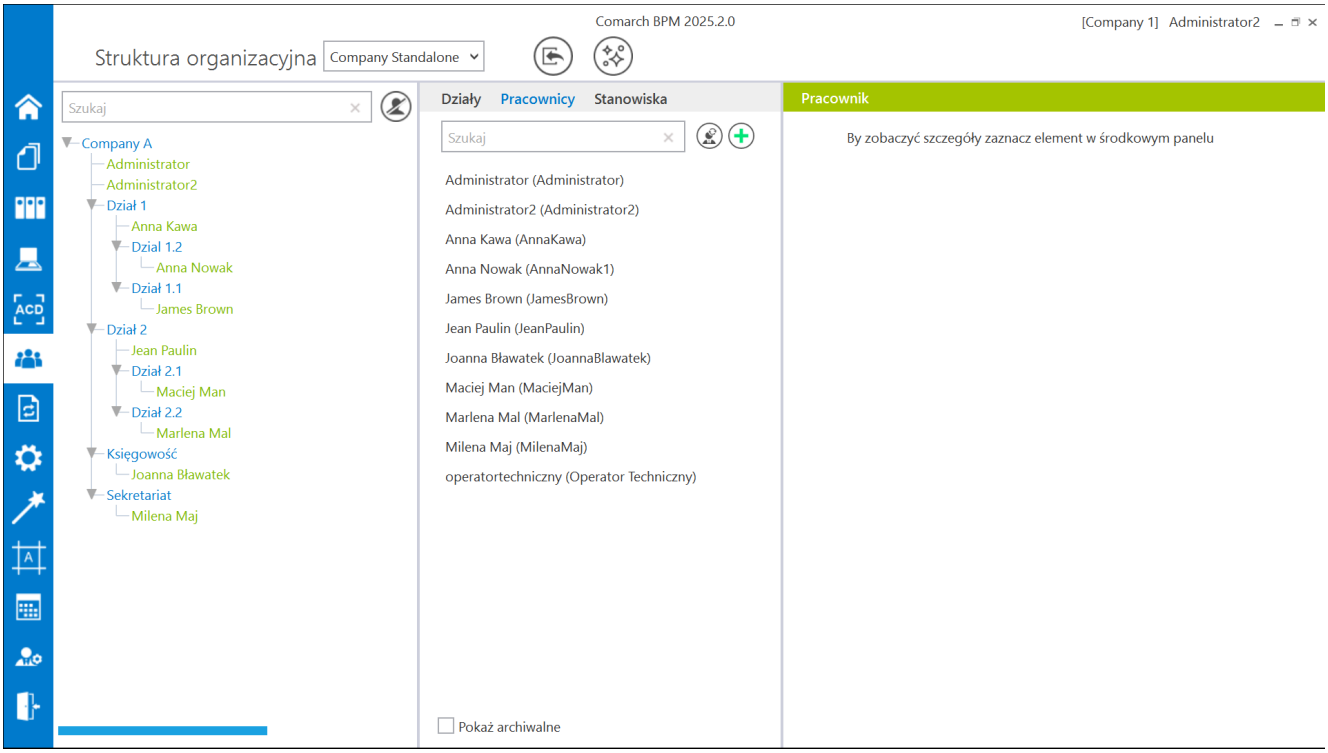

Widok drzewa struktury organizacyjnej na zakładce „Struktura organizacyjna” po zaimportowaniu struktury organizacyjnej