

Nowości i zmiany w wersji 2023.1.1

Nowości:

1. **Nieobecności.** Wprowadzono możliwość planowania i zatwierdzania urlopu okolicznościowego.
2. **Nieobecności.** Dodano oznaczenia dla nieobecności na część dnia w planie i czasie pracy oraz w grafiku urlopowym.
3. **Aplikacja iOS.** Udostępniono aktualizację aplikacji na urządzenia z systemem iOS z obsługą urlopu okolicznościowego oraz możliwością pobierania dokumentów udostępnionych dla Użytkownika (Moje dokumenty, Intranet, e-Teczka).

Zmiany:

1. **Nieobecności.** Wprowadzono możliwość zablokowania planowania urlopu wypoczynkowego na godziny.
2. **Podzielnik wynagrodzeń.** Wprowadzono zmiany interfejsowe w podzielniku wynagrodzeń dostępnym przy współpracy z Comarch ERP XL.
3. **Plan/czas pracy/grafik urlopowy.** Wprowadzono zmiany optymalizacyjne w kalendarzach w planie i czasie pracy oraz kreatorze planu pracy oraz grafiku urlopowym.

Poprawiono:

1. **Nieobecności.** Podczas usuwania e-Nieobecności pojawiał się komunikat uniemożliwiający jej usunięcie. Poprawiono.
2. **Konfiguracja.** Poprawiono walidację adresu domeny dla przekierowań dostępnych w powiadomieniach mailowych.

3. **Czas pracy.** W podsumowaniu liczby pracowników pod kalendarzem w widokach centrum do liczby pracujących nie uwzględniano pracowników, którzy mieli odnotowaną pracę w dniu wolnym. Poprawiono.
4. **Kreator planu pracy.** Udostępniono możliwość kopiowania godzin pracy na dzień wolny z innego dnia.
5. **Aplikacja iOS.** W sekcji Powiadomienia/Podwładni nie były wyświetlane powiadomienia o zaplanowanym przez podwładnego urlopie opiekuńczym kp. 188. Poprawiono.
6. **Współpraca z Comarch TNA.** Jeśli Użytkownik posiadał w Comarch TNA zarejestrowany czas pracy po dacie zwolnienia to nie można było wejść do zakładki RCP. Poprawiono.

Instalacja systemu

Aplikacja Comarch HRM w wersji 2023.1.1 współpracuje tylko z aplikacjami Comarch ERP Optima / XL HR / Altum HR w wersji **2023.2.1** lub nowszej.

Uwaga

Comarch HRM w wersji 2023.1.1 wymaga wykupionej gwarancji na dzień **14.02.2023**. W przypadku kończącego się wcześniej terminu gwarancji, praca na tej wersji programu nie będzie możliwa.

Comarch HRM w wersji 2023.1.1 współpracuje z najnowszymi wersjami przeglądarek na komputerach stacjonarnych:

- Google Chrome
- Microsoft Edge
- Mozilla Firefox

Aplikację Comarch HRM 2023.1.1 można uruchomić na urządzeniach mobilnych:

- z systemem Android w wersji 8.0 lub wyższej – przeglądarką **Google Chrome** lub dedykowaną **aplikacją**

([zobacz więcej](#)),

- z systemem iOS – przeglądarką **Safari** lub dedykowaną aplikacją ([zobacz więcej](#)).
-

Nowości i zmiany w wersji 2023.0.1

Nowości:

1. **Powiadomienia SMS.** Umożliwiono wysyłkę powiadomień SMS do pracowników.
2. **Plan pracy.** Dodano kreator planu pracy, pozwalający na stworzenie grafiku planu pracy w formie roboczej, niewidocznej dla pracowników do momentu opublikowania.
3. **Nieobecności.** Wprowadzono możliwość zgłaszania urlopu wypoczynkowego na część dnia oraz umożliwiono usunięcie przez przełożonego zatwierdzonej nieobecności pracownika.
4. **Wydruki.** Dodano możliwość zmiany hasła do wydruków udostępnianych z Comarch ERP HR.
5. **Powiadomienia mailowe.** Wprowadzono obsługę skrzynki pocztowej dla kont Outlook 365 skonfigurowanej w oparciu o protokół OAuth2.

Poprawiono:

1. **Nieobecności.** Pracownik z nadanym uprawnieniem do podglądu urlopów wypoczynkowych miał możliwość zaplanowania nieobecności z poziomu limitów nieobecności. Poprawiono.
2. **Nieobecności.** Powiadomienie na stronie startowej o

zatwierdzonym urlopie zawierało nadmiarowo opcję *Zatwierdź*. Poprawiono.

3. **Praca zdalna.** Powiadomienie na stronie startowej o zaplanowaniu pracy zdalnej przez pracownika nie zawierało opcji *Zapisz i zatwierdź*. Poprawiono.

Instalacja systemu

Aplikacja Comarch HRM w wersji 2023.0.1 współpracuje tylko z aplikacjami Comarch ERP Optima / XL HR / Altum HR w wersji **2023.1.1** lub nowszej.

Uwaga

Comarch HRM w wersji 2023.0.1 wymaga wykupionej gwarancji na dzień **15.12.2022**. W przypadku kończącego się wcześniej terminu gwarancji, praca na tej wersji programu nie będzie możliwa.

Comarch HRM w wersji 2023.0.1 współpracuje z najnowszymi wersjami przeglądarek na komputerach stacjonarnych:

- Google Chrome
- Microsoft Edge
- Mozilla Firefox

Aplikację Comarch HRM 2023.0.1 można uruchomić na urządzeniach mobilnych:

- z systemem Android w wersji 8.0 lub wyższej – przeglądarką **Google Chrome** lub dedykowaną **aplikacją** ([zobacz więcej](#)),
 - z systemem iOS – przeglądarką **Safari** lub dedykowaną **aplikacją** ([zobacz więcej](#)).
-

Nowości i zmiany w wersji 2022.7.1

Nowości:

1. **RCP.** Udostępniono integrację Comarch HRM z nowoczesnym systemem rejestracji czasu pracy Comarch TNA.
2. **RCP.** Wprowadzono możliwość zastosowania reguł wygładzania czasu pracy zaimportowanego zarówno z Comarch TNA jak i z plików z zewnętrznych systemów rejestracji czasu pracy.

Reguły wygładzania

Wliczaj do czasu pracy spóźnienia do minut

Wliczaj do czasu pracy wcześniejsze rozpoczęcie pracy do minut

Wliczaj do czasu pracy wcześniejsze zakończenie pracy do minut

Wliczaj do czasu pracy dzienne przerwy trwające do minut

Wliczaj do czasu pracy łączne dzienne przerwy trwające do minut

Niepłatna przerwa minut

Akceptuj nadgodziny

Zaokrąglaj nadgodziny w dół do wielokrotności minut

3. **Aplikacja iOS.** Udostępniono aktualizację aplikacji na urządzenia z systemem iOS obsługującą urlop wypoczynkowy pracowników młodocianych i niepełnosprawnych oraz urlop opiekuńczy.

Instalacja systemu

Aplikacja Comarch HRM w wersji 2022.7.1 współpracuje tylko z aplikacjami Comarch ERP Optima / XL HR / Altum HR w wersji **2022.5.1** lub nowszej.

Uwaga

Comarch HRM w wersji 2022.7.1 wymaga wykupionej gwarancji na dzień **17.10.2022**. W przypadku kończącego się wcześniej terminu gwarancji, praca na tej wersji programu nie będzie możliwa.

Comarch HRM w wersji 2022.7.1 współpracuje z najnowszymi wersjami przeglądarek na komputerach stacjonarnych:

- Google Chrome
- Microsoft Edge
- Mozilla Firefox

Aplikację Comarch HRM 2022.7.1 można uruchomić na urządzeniach mobilnych:

- z systemem Android w wersji 8.0 lub wyższej – przeglądarką **Google Chrome** lub dedykowaną **aplikacją** ([zobacz więcej](#)),
- z systemem iOS – przeglądarką **Safari** lub dedykowaną **aplikacją** ([zobacz więcej](#)).

Nowości i zmiany w wersji 2022.6.1

Nowości:

1. **Obieg dokumentów.** Udostępniono integrację Comarch HRM z Comarch DMS umożliwiającą realizację obiegu dokumentów pracowników.
2. **Powiadomienia mailowe.** Dodano link umożliwiającą bezpośrednie przejście do grafiku urlopowego.
3. **Konfiguracja aplikacji.** Dodano możliwość wskazania schematu uprawnień podczas generowania konta do aplikacji.

Zmiany:

1. **Ocena pracownika.** Umożliwiono edycję wszystkich szablonów ocen dla Użytkowników w zależności od nadanych uprawnień oraz zmianę wagi pracownika bezpośrednio z poziomu arkusza oceny.
2. **Interfejs.** Wprowadzono liczne zmiany w interfejsie aplikacji: m.in. odświeżono wygląd filtrów oraz strony z ofertami pracy.
3. **Delegacje XL.** Umożliwiono edycję pola Opis aż do momentu przekazania wydatków do akceptacji.
4. **Schematy uprawnień.** Rozbudowano działanie wyszukiwarki uprawnień.

Poprawiono:

1. **Ocena pracownika.** W sytuacji gdy szablon w arkuszu oceny miał zaznaczony parametr 'Potwierdzenie zapoznania się z treścią arkusza' nie działał przycisk 'Pokaż szczegóły' przy pierwszym kryterium oceny. Poprawiono.
2. **Intranet.** W przypadku edycji dokumentu umieszczonego w Intranecie po zmianie obszaru nie pojawiał się przycisk 'Zapisz'. Poprawiono.
3. **Pracownicy.** Błąd podczas logowania przekierowującego do podstrony Moje dane. Poprawiono.

4. **Plan pracy.** W przypadku braku kalendarza Standard w konfiguracji Comarch ERP Optima występował błąd podczas wejścia na zakładkę Dyspozycyjność oraz Zapotrzebowanie. Poprawiono.

Instalacja systemu

Instalacja aplikacji Comarch HRM w wersji 2022.6.1 jest możliwa tylko przy współpracy z Comarch ERP Optima / XL HR/ Altum HR w wersji nie niższej niż **2022.5.1**.

Reinstalacja aplikacji Comarch HRM do wersji 2022.6.1 jest możliwa tylko w przypadku posiadania programu Comarch ERP Optima / XL HR / Altum HR w wersji nie niższej niż **2022.5.1**.

Uwaga

Comarch HRM w wersji 2022.6.1 wymaga wykupionej gwarancji na dzień **18.08.2022**. W przypadku kończącego się wcześniej terminu gwarancji, praca na tej wersji programu nie będzie możliwa.

Szczegółowe informacje na temat instalacji znajdują się w instrukcji Comarch ERP WAMC dostępnej na Indywidualnych Stronach Klientów / Partnerów oraz na stronie pomocy aplikacji Comarch HRM:

<https://pomoc.comarch.pl/hrm/pl//index.php/kategorie/instalacja-i-aktualizacje/>

Comarch HRM w wersji 2022.6.1 współpracuje z najnowszymi wersjami przeglądarek na komputerach stacjonarnych:

- Google Chrome
- Microsoft Edge
- Mozilla Firefox

Aplikację Comarch HRM 2022.6.1 można uruchomić na urządzeniach mobilnych:

- z systemem Android w wersji 8.0 lub wyższej –

- przeglądarką **Google Chrome** lub dedykowaną **aplikacją** ([zobacz więcej](#)),
- z systemem iOS – przeglądarką **Safari** lub dedykowaną **aplikacją** ([zobacz więcej](#)).

Nowości i zmiany w wersji 2022.5.1

Nowości:

1. **Pracownicy.** Dodano możliwość ograniczania dostępu do listy pracowników do centrum podległościowego.
2. **Powiadomienia.** Dodano filtr umożliwiający wyświetlenie tylko tych powiadomień, które dotyczą aktywności wymagających zatwierdzenia przez Użytkownika.

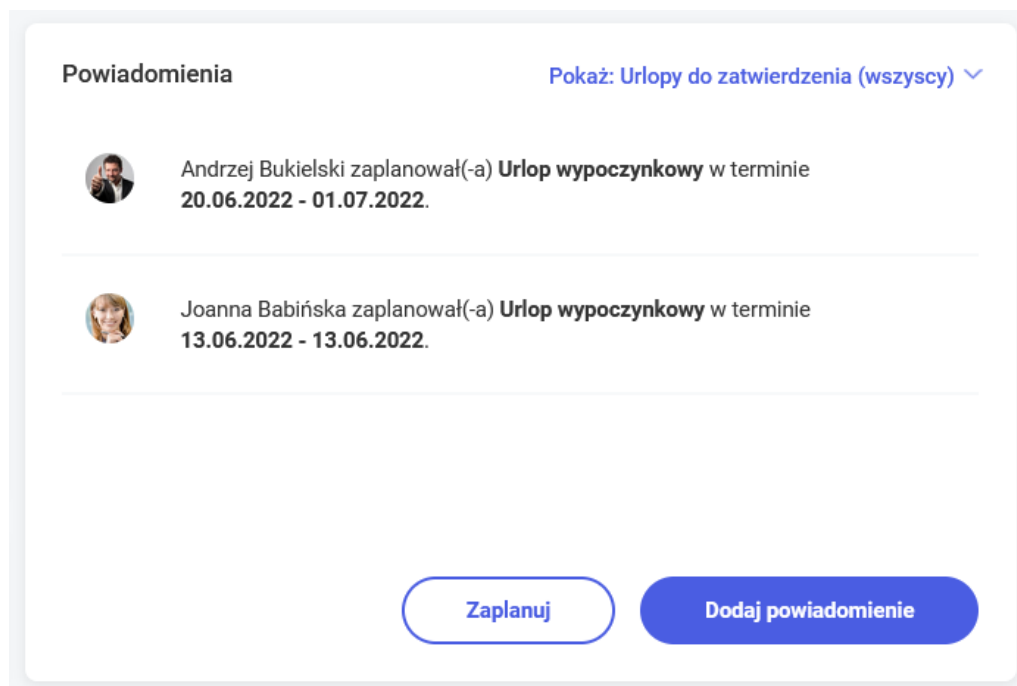

3. **Ocena pracownika.** Dodano możliwość seryjnego przypisania arkusza oceny dla wszystkich pracowników centrum.

← Dodaj arkusz Zapisz

Pracownik

Dodaj wszystkim pracownikom w centrum

Centrum
PROJEKTANCI

Uwzględnij podcentra

Okres i termin wykonania oceny

Od
2022-06-01

Do
2022-06-30

Termin wykonania oceny
2022-07-31

Metoda i szablon oceny

Metoda oceny
180 stopni

Szablon
Sprzedawca – przykład

4. Powiadomienia mailowe. Rozbudowano mechanizm generowania powiadomień mailowych o informacje:

- o usunięciu lub modyfikacji przez pracownika planowanej nieobecności, delegacji, pracy zdalnej oraz szkolenia,
- do zastępców kierownika o zatwierdzeniu/odrzuconiu przez niego nieobecności, delegacji, pracy zdalnej i szkolenia pracownika,
- o dodaniu nowego dokumentu w Intranecie,
- o pobraniu przez pracownika dokumentu z Intranetu lub z sekcji Moje dokumenty,
- o przekroczeniu budżetu szkoleniowego (również w formie powiadomienia na stronie startowej).

5. Schematy uprawnień. Dodano wyszukiwarkę uprawnień.

Poprawiono:

1. **Rekrutacja.** Zablokowano możliwość zaznaczenia wymagalności uzupełnienia opcjonalnych pól jeśli nie zaznaczono, że mają być widoczne.
2. **Plan pracy/czas pracy.** Jeśli pracownik miał wprowadzony plan pracy na przełomie doby, a kolejny dzień był dniem wolnym to niepoprawnie wyświetlany był komunikat o braku 35 godzinnej przerwy. Poprawiono.

Instalacja systemu

Instalacja aplikacji Comarch HRM w wersji 2022.5.1 jest możliwa tylko przy współpracy z Comarch ERP Optima / XL HR/ Altum HR w wersji nie niższej niż **2022.5.1**.

Reinstalacja aplikacji Comarch HRM do wersji 2022.5.1 jest możliwa tylko w przypadku posiadania programu Comarch ERP Optima / XL HR / Altum HR w wersji nie niższej niż **2022.5.1**.

Uwaga

Comarch HRM w wersji 2022.5.1 wymaga wykupionej gwarancji na dzień **20.06.2022**. W przypadku kończącego się wcześniej terminu gwarancji, praca na tej wersji programu nie będzie możliwa.

Szczegółowe informacje na temat instalacji znajdują się w instrukcji Comarch ERP WAMC dostępnej na Indywidualnych Stronach Klientów / Partnerów oraz na stronie pomocy aplikacji Comarch HRM:

<https://pomoc.comarch.pl/hrm/pl//index.php/kategorie/instalacja-i-aktualizacje/>

Comarch HRM w wersji 2022.5.1 współpracuje z najnowszymi wersjami przeglądarek na komputerach stacjonarnych:

- Google Chrome
- Microsoft Edge
- Mozilla Firefox

Aplikację Comarch HRM 2022.5.1 można uruchomić na urządzeniach mobilnych:

- z systemem Android w wersji 8.0 lub wyższej – przeglądarką **Google Chrome** lub dedykowaną **aplikacją** ([zobacz więcej](#)),
- z systemem iOS – przeglądarką **Safari** lub dedykowaną **aplikacją** ([zobacz więcej](#)).

Nowości i zmiany w wersji 2022.4.1

Nowości:

- Dyspozycyjność.** Wprowadzono możliwość określania przez pracowników godzin swojej dyspozycyjności do pracy.
- Plan pracy.** Dodano nowy widok *Centrum* – dzień ułatwiający planowanie pracy przez kierowników z uwzględnieniem ich dyspozycyjności.

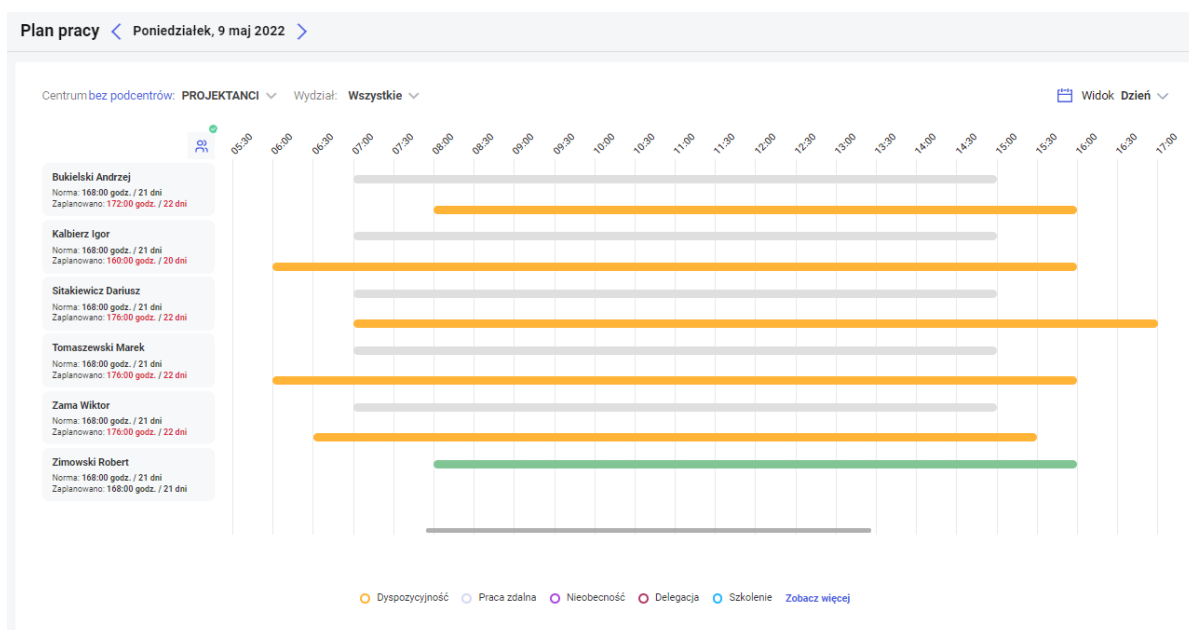

- Powiadomienia mailowe.** Dodano możliwość podania uzasadnienia odrzucenia wniosku o nieobecność, delegację, pracę zdalną lub szkolenia.

Uzasadnienie dla pracownika

Treść uzasadnienia

W tym miejscu możesz wprowadzić uzasadnienie, które pracownik otrzyma w powiadomieniu mailowym

[Wyślij bez uzasadnienia](#) [Wyślij uzasadnienie](#)

Zmiany:

- Interfejs.** Wprowadzono liczne zmiany w interfejsie aplikacji: m.in. uporządkowano uprawnienia w schematach uprawnień poprzez pogrupowanie tematyczne, odświeżono wygląd strony startowej administratora, formularza delegacji oraz formularza oferty pracy.
- Powiadomienia mailowe.** Dostosowano treść powiadomienia mailowego o zaplanowaniu delegacji w zależności od tego, czy zaplanował ją pracownik samodzielnie, czy kierownik.

Poprawiono:

- Nieobecności.**
 - Urlop opiekuńczy kp. 188/godz na część dnia po zaakceptowaniu przez kierownika zapisywany był jako nieobecność na cały dzień. Poprawiono.
 - Urlop wypoczynkowy na żądanie. Jeśli nieobecność zatwierdzana była bezpośrednio z formularza nieobecności to nie zapisywana była opcja „na żądanie”. Poprawiono.

Instalacja systemu

Instalacja aplikacji Comarch HRM w wersji 2022.4.1 jest możliwa tylko przy współpracy z Comarch ERP Optima / XL HR/ Altum HR w wersji nie niższej niż **2022.4.1**.

Reinstalacja aplikacji Comarch HRM do wersji 2022.4.1 jest możliwa tylko w przypadku posiadania programu Comarch ERP Optima / XL HR / Altum HR w wersji nie niższej niż **2022.4.1**.

Uwaga

Comarch HRM w wersji 2022.4.1 wymaga wykupionej gwarancji na dzień **11.05.2022**. W przypadku kończącego się wcześniej terminu gwarancji, praca na tej wersji programu nie będzie możliwa.

Szczegółowe informacje na temat instalacji znajdują się w instrukcji Comarch ERP WAMC dostępnej na Indywidualnych Stronach Klientów / Partnerów oraz na stronie pomocy aplikacji Comarch HRM:

<https://pomoc.comarch.pl/hrm/pl//index.php/kategorie/instalacja-i-aktualizacje/>

Comarch HRM w wersji 2022.4.1 współpracuje z najnowszymi wersjami przeglądarek na komputerach stacjonarnych:

- Google Chrome
- Microsoft Edge
- Mozilla Firefox

Aplikację Comarch HRM 2022.4.1 można uruchomić na urządzeniach mobilnych:

- z systemem Android w wersji 8.0 lub wyższej – przeglądarką **Google Chrome** lub dedykowaną **aplikacją** ([zobacz więcej](#)),
- z systemem iOS – przeglądarką **Safari** lub dedykowaną **aplikacją** ([zobacz więcej](#)).

Nowości i zmiany w wersji 2022.3.1

Nowości:

1. **Wielojęzyczność.** Wprowadzono ukraińskojęzyczny interfejs aplikacji.

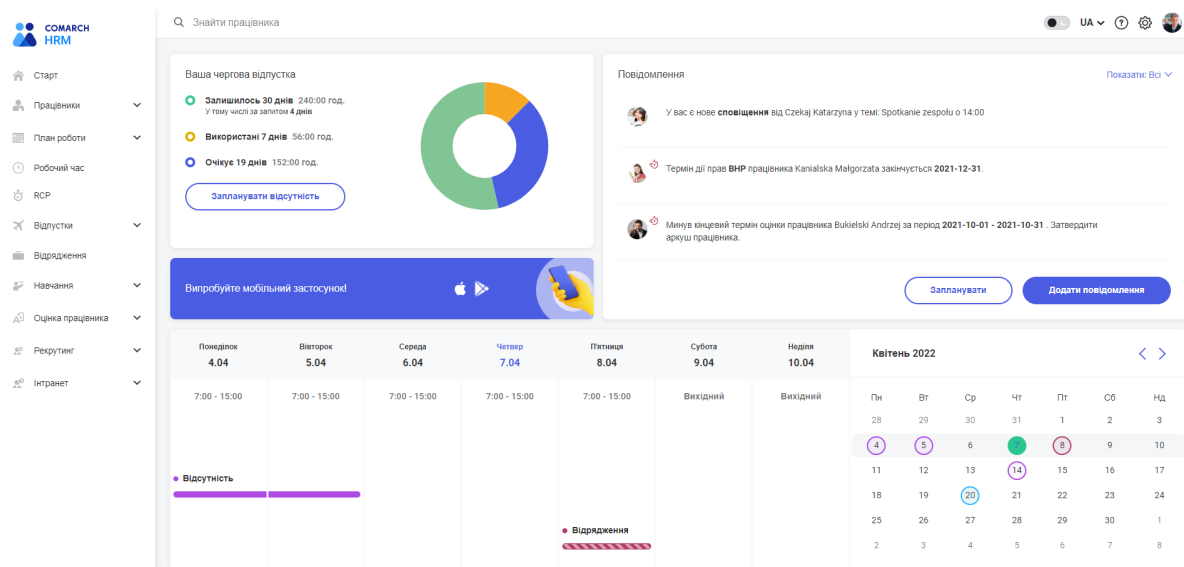

Інсталювання системи

Інсталювання програми Comarch HRM в версії 2022.3.1 є можливе тільки при співпраці з Comarch ERP Optima / XL HR/ Altum HR в версії не нижчій ніж **2022.3.1**.

Ресталювання програми Comarch HRM до версії 2022.3.1 є можливе тільки в разі наявності програми Comarch ERP Optima / XL HR / Altum HR в версії не нижчій ніж **2022.3.1**.

Увага

Comarch HRM в версії 2022.3.1 вимагає придбаного гарантії на день **11.04.2022**. В разі закінчення терміну

gwarancji, praca na tej wersji programu nie będzie możliwa. Szczegółowe informacje na temat instalacji znajdują się w instrukcji Comarch ERP WAMC dostępnej na Indywidualnych Stronach Klientów / Partnerów oraz na stronie pomocy aplikacji Comarch HRM:

<https://pomoc.comarch.pl/hrm/pl//index.php/kategorie/instalacja-i-aktualizacje/>

Comarch HRM w wersji 2022.3.1 współpracuje z najnowszymi wersjami przeglądarek na komputerach stacjonarnych:

- Google Chrome
- Microsoft Edge
- Mozilla Firefox

Aplikację Comarch HRM 2022.3.1 można uruchomić na urządzeniach mobilnych:

- z systemem Android w wersji 8.0 lub wyższej – przeglądarką **Google Chrome** lub dedykowaną **aplikacją** ([zobacz więcej](#)),
- z systemem iOS – przeglądarką **Safari** lub dedykowaną **aplikacją** ([zobacz więcej](#)).