

Handel Plus w kompletacji

Spis treści

[Dokument PWP – lista pozycji towarów złożonych](#)

[Formularz pozycji dokumentu PWP](#)

[Formularz pozycji dokumentu PWP – zakładka Receptura](#)

[Zmiana magazynu na PWP](#)

[Obowiązkowość określania partii dostaw](#)

[Automatyczne podnoszenie okna partii towaru](#)

[Rozchód Wewnętrzny Składników](#)

[Korekty dokumentu PWP](#)

[Dokument różnicowy tworzony przy zapisie PWP](#)

[Wydruki dostaw dla PWP i RWS](#)

[Automatyczne wskazanie rozchodowanych](#)

partii towaru na dokumentach rozchodowych

Dokument PWP – lista pozycji towarów złożonych

Na dokumencie PWP, na zakładce [Ogólne] dostępny jest przycisk



Wprowadź partię dostaw (można również użyć kombinacji klawiszy <ALT>+<C> dla pozycji typu **towar**):

Przyjęcie wewnętrzne PWP/0/2020

1 Ogólne 2 Dodatkowe 3 Dokumenty 4 Atrybuty Rezerwuj Pobierz Bufor

Dokument: PWP Numer: PWP AUTO 2020

Nagłówek

Kategoria: []

Magazyn: MAGAZYN Magazyn główny

Daty i Wartości

Data wystawienia: 27.10.2020 Data rozch. skt: 27.10.2020 Razem netto: 35.00

Data przyj. prod: 27.10.2020

Lp.	Kod	Nazwa	Ilość	Jm	Cena	Wartość
1	ZESTAW_AKCES_KOMP	Zestaw akcesoriów komputerowych	1.0000	szt	35.00	35.00

Formularz dokumentu PWP – zakładka [Ogólne]

Po kliknięciu przycisku **Wprowadź partię dostaw**, pojawi się okno partii towaru, na którym możemy odczekać produkowany towar:

PWP Przyjęcie wewnętrzne PWP/1/2020

1 Ogólne 2 Dodatkowe 3 Dokumenty 4 Atrybuty Rezerwuj Pobierz Bufor

Dokument: PWP Numer: PWP 1 2020

Nagłówek

Kategoria: Magazyn: MAGAZYN Magazyn główny

Daty i Wartości

Data wystawienia: 27.10.2020 Data rozch. skł: 27.10.2020 Razem netto: 0.00

Data przyj. prod: 27.10.2020

Lp.	Kod	Nazwa	Ilość	Jm	Cena	Wartość
1	ZESTAW_AKCES_KOMP	Zestaw akcesoriów komputerowych	1.0000	szt	0.00	0.00

Zasoby: [ZESTAW_AKCES_KOMP]

Ilość	Jm	OPAKOWANIE
1.0000	szt	motyw dziecięcy
1.0000	szt	motyw zimowy
1.0000	szt	brak motywu

PWP – okno partii towaru

Po zapisie okna partii towaru, aktualizowana jest ilość towaru złożonego zgodnie ze wskazaniem na oknie partii. Na formularzu pozycji towaru złożonego pojawi się dodatkowa zakładka **[Zasoby]**, na której można zobaczyć ocechowane partie kompletowanego towaru.

Zatwierdzenie dokumentu PWP spowoduje przyjęcie na magazyn towaru złożonego w podziale na odpowiednio ocechowane partie dostaw.

Formularz pozycji dokumentu PWP

Ten sam przycisk  **Wprowadź partie dostaw** (lub użyciu kombinacji klawiszy **<ALT>+<C>**) umieszczony jest na formularzu pozycji dokumentu, na wszystkich zakładkach oprócz zakładki **[Receptura]**. Działanie przycisku jest analogiczne jak na formularzu PWP – pozwala na ocechowanie partii dostaw towaru

złożonego.

Pozycja dokumentu

1 Ogólne 2 Szczegóły 3 Receptura 4 Atrybuty 5 Zasoby

Lp: 1

Towar: ZESTAW_AKCES_KOMP

Nazwa: Zestaw akcesoriów komputerowych

Opis:

Kategoria:

PKWiU: VAT: 23.00 %

Ilość: 3.0000 szt

Cena początkowa: 0,00 PLN

Rabat: 0.00 %

Cena netto : 0,00 PLN

Wartość netto: 0,00 PLN

Formularz pozycji dokumentu PWP – zakładka [Ogólne]

Formularz pozycji dokumentu PWP – zakładka Receptura

Na formularzu pozycji dokumentu PWP, na zakładce [Receptura]

dostępny jest przycisk  **Wskaz partię dostaw** (można również użyć kombinacji klawiszy **<ALT>+<C>** dla pozycji typu **towar**). Jest on widoczny, jeśli na formularzu dokumentu PWP wybrano opcję **Pobierz**.

Pozycja dokumentu

1 Ogólne 2 Szczegóły 3 Receptura 4 Atrybuty 5 Zasoby

Receptura: zestaw

Lp	Kod	Ilość	Jm	Wartość zakupu	Magazyn	Czy wskazano cechę
=	#0:c	=	#0:c	=	=	=
1	MYSZ	3.0000	szt.	42.00	MAGAZYN	✓
2	KLAWIATURA	3.0000	szt.	57.00	MAGAZYN	✓
3	PODKŁ_MYSZ	3.0000	szt.	6.00	MAGAZYN	✓

Formularz pozycji dokumentu PWP – zakładka [Receptura]

Kliknięcie przycisku spowoduje podniesienie okna wyboru partii towaru dla składnika receptury, na którym ustawiony jest kursor.

Pozycja dokumentu

1 Ogólne 2 Szczegóły 3 Receptura 4 Atrybuty

Receptura: 2

Zasoby: [MYSZ]

Ilość składnika na recepturze: 1,0000 Wybrana ilość składnika na zasobach: 1,0000

Nr dokumentu	Nr obcy	Data	Dostawca	Ilość Dostępna	Ilość	Jm	Cena
#0:c	#0:c	=	#0:c	=	=	#0:c	=
<input type="checkbox"/>	PZ/5/2022	75433	22.09.2022		1,0000	0,0000	szt 4,00
<input type="checkbox"/>	PZ/6/2022	75433323	22.09.2022		5,0000	1,0000	szt 4,00
<input type="checkbox"/>	PZ/7/2022	46754	22.09.2022		3,0000	0,0000	szt 4,00

Kliknij, aby zwinąć filtr zaawansowany

Dostawca: Cecha:
 Data od: do: Cecha:
 Nr dok: Cecha:
 Nr obcy:

Na oknie wyboru partii towaru dla składnika receptury możemy wskazać, które dostawy mają zostać rozchodowane w celu produkcji towaru złożonego. Nad listą dostaw znajdują się pomocnicze pola:

- **Ilość składnika na recepturze** – ilość, jaką określono na formularzu pozycji produktu złożonego, na zakładce [Receptura]
- **Wybrana ilość składnika na zasobach** – ilość wskazana w oknie wyboru partii towaru dla składnika receptury. Jeśli jest różna od ilości składnika na recepturze, wówczas pole wyświetlane jest na czerwono.

Jeśli zdecydujemy się na wprowadzenie innej ilości składnika na oknie wyboru partii, wówczas (jeśli wprowadzona ilość jest większa od zera) w momencie zapisu okna pojawi się komunikat:

Wybrana ilość jest różna od ilości na recepturze. Czy zmienić ilość składnika na recepturze?

Wybór opcji TAK skutkuje aktualizacją ilości składnika na recepturze zgodnie z ilością wskazaną na oknie wyboru partii. Po wskazaniu konkretnych rozchodowanych partii dostaw dla składnika, aktualizowana jest wartość w kolumnie Wartość zakupu na formularzu pozycji dokumentu, na zakładce **[Receptura]**. Wartość zakupu składnika wyliczana jest na podstawie wartości zakupu wskazanych dostaw.

Uwaga

Jeśli po wskazaniu partii dostaw dla składnika zmienimy ilość produkowanego towaru złożonego, wówczas ilość składników na formularzu pozycji dokumentu, na zakładce **[Receptura]** zostanie automatycznie przeliczona, ale nie jest przeliczana ilość na oknie partii dostaw. Należy ponownie je otworzyć i wskazać właściwe dostawy. O niezgodności będzie informowała ikona wykrzyknika  w kolumnie *Czy wskazano cechę*.

Uwaga

Do momentu zapisu na stałe, możliwa jest zmiana opcji **Pobierz** na **Rezerwuj** na formularzu PWP. Zmiana taka powoduje usunięcie wskazania partii dostaw dla składników. Jeśli opcja **Pobierz** zostanie ponownie zaznaczona, będzie można wskazać partie dostaw.

Zmiana magazynu na PWP

Zmiana magazynu na formularzu dokumentu PWP na zakładce **[Ogólne]** spowoduje zmianę magazynu, na który mają być przyjęte towary złożone. Nie ma wpływu na magazyn, z którego pobierane są składniki.

Magazyn dla składników receptury ustalamy na formularzu pozycji dokumentu PWP, na zakładce **[Receptura]**. Jeśli po wskazaniu rozchodowanych partii składnika receptury zmienimy magazyn dla tego składnika, wówczas wskazane wcześniej partie zostaną usunięte i należy je ponownie wskazać dla wybranego magazynu.

Obowiązkowość określania partii dostaw

Podczas zatwierdzania dokumentu PWP sprawdzane jest ustawienie parametrów w menu *Konfiguracja/ Firma/ Magazyn/ Parametry/ Cechy na zasobach*:

- **Obowiązek wprowadzenia partii na dokumentach przychodowych** – jeśli ten parametr jest zaznaczony, przy zapisie weryfikowane jest, czy dla towaru złożonego określono partie dostawy na oknie partii towaru. Weryfikacja dotyczy wszystkich towarów, które mają na formularzu na zakładce **[Atrybuty]** wskazany atrybut z parametrem **Przenosić na dostawy**. Jeśli dla któregośkolwiek z towarów złożonych spełniających ten warunek, nie określono partii dostaw na PWP, przy próbie zapisu pojawi się komunikat:

W celu zapisu dokumentu, wprowadź partie dostaw dla towaru Kod [nazwa].

- **Obowiązek wyboru partii na dokumentach rozchodowych** – jeśli ten parametr jest zaznaczony, przy zapisie weryfikowane jest, czy dla składników receptury określono partie dostawy na oknie wyboru partii towaru. Weryfikacja dotyczy wszystkich towarów, które mają na formularzu na zakładce [Atrybuty] wskazany atrybut z parametrem **Przenosić na dostawy**. Jeśli dla któregokolwiek ze składników receptury spełniających ten warunek, nie określono partii dostaw, przy próbie zapisu dokumentu PWP pojawi się komunikat:
W celu zapisu dokumentu, wskaż partie dostaw składnika KOD_SKŁADNIKA [nazwa składnika] dla pozycji KOD_TOWARU_ZŁOŻONEGO [nazwa towaru złożonego].

Dopóki Użytkownik nie uzupełni brakujących danych, nie ma możliwości zatwierdzenia dokumentu PWP. Powyższe warunki nie są weryfikowane przy zapisie dokumentu do bufora.

Automatyczne podnoszenie okna partii towaru

Funkcja dotyczy tylko towarów, które na formularzu, na zakładce [Atrybuty] mają dodany atrybut z parametrem **Przenosić na dostawy**.

- Towar złożony

W przypadku, gdy w menu *Konfiguracja/ Firma/ Handel/ Parametry* wybrano **Dodawanie pozycji na dokumencie** przez: **podniesienie formularza, podniesienie formularza – szybka obsługa albo edycja na liście** i równocześnie w menu *Konfiguracja/ Firma/ Magazyn/ Parametry/ Cechy na zasobach* zaznaczony jest parametr: **Obowiązek wprowadzenia partii na dokumentach przychodowych**, wówczas wystawiając dokument PWP, po zapisie formularza pozycji (lub zatwierdzeniu wyboru przyciskiem <Enter> w przypadku edycji na liście), program

automatycznie podniesie okno partii towaru w celu odczytania partii kompletowanego towaru złożonego.

Jest to działanie analogiczne do tego, które funkcjonuje na dokumencie PZ.

- Składniki receptury

Jeśli w menu *Konfiguracja/ Firma/ Magazyn/ Parametry//Cechy na zasobach* zaznaczony jest parametr: **Obowiązek wyboru partii na dokumentach rozchodowych**, wówczas, jeśli na dokumencie PWP z opcją **Pobierz**, na formularzu pozycji dokumentu, na zakładce **[Receptura]** dodamy nowy składnik receptury, program automatycznie podniesie okno wyboru partii towaru, na którym należy wskazać partię rozchodowanego składnika.

Rozchód Wewnętrzny Składników

Po zapisie dokumentu PWP na stałe lub do bufora z opcją **Pobierz**, tworzony jest dokument RWS (Rozchód Wewnętrzny Składników), na który przenoszone są informacje o dostawach wskazanych na oknie wyboru partii towaru dla składnika receptury. Są one widoczne na formularzu pozycji dokumentu RWS, na zakładce **[Zasoby]**:

RWS Rozchód wewnętrzny RWS/1/2020 do przyjęcia produktów PWP/1/2020 - podgląd

1 Ogólne 2 Dodatkowe 3 Dokumenty 4 Atrybuty

Dokument: RWS Numer: RWS 1 2020

Nagłówek

Kategoria: Magazyn: MAGAZYN Magazyn główny

Daty i Wartości

Data rozchodu: 27.10.2020 Razem netto: 105.00

Lp.	Kod	Nazwa	Ilość	Jm	Cena	Wartość
1	MYSZ	Mysz komputero...	3.0000	szt.	14.00	42.00
2	KLAWIATURA					
3	PODKŁ_MYSZ					

Pozycja dokumentu - podgląd

1 Ogólne 2 Szczegóły 3 Zasoby

Nr dokumentu	Nr obcy	Data	Dostawca	Ilość	Jm	Cena	KOLOR	RODZAJ
BOM/1/2020		10.10.2020		1.0000	szt.	14.00	czarny	przewodowa
PZ/1/2020	F12/2020/324	20.10.2020	AL-KOMP sp.z o.o.	1.0000	szt.	14.00	biały	beprzewodowa
PZ/1/2020	F12/2020/324	20.10.2020	AL-KOMP sp.z o.o.	1.0000	szt.	14.00	szary	beprzewodowa

Dokument RWS – formularz pozycji dokumentu – zakładka [Zasoby]
 Nie ma możliwości edycji wskazanych dostaw na dokumencie RWS.
 Rozchodowane partie dostaw dla składników towaru złożonego
 można wskazywać tylko z poziomu dokumentu PWP.

Korekty dokumentu PWP

Na formularzu korekty PWP dostępny jest przycisk  - **Zwróć partie dostaw** (można również użyć kombinacji klawiszy **<ALT>+<C>** dla pozycji typu **towar**), który powoduje podniesienie okna partii towaru dla korekty.

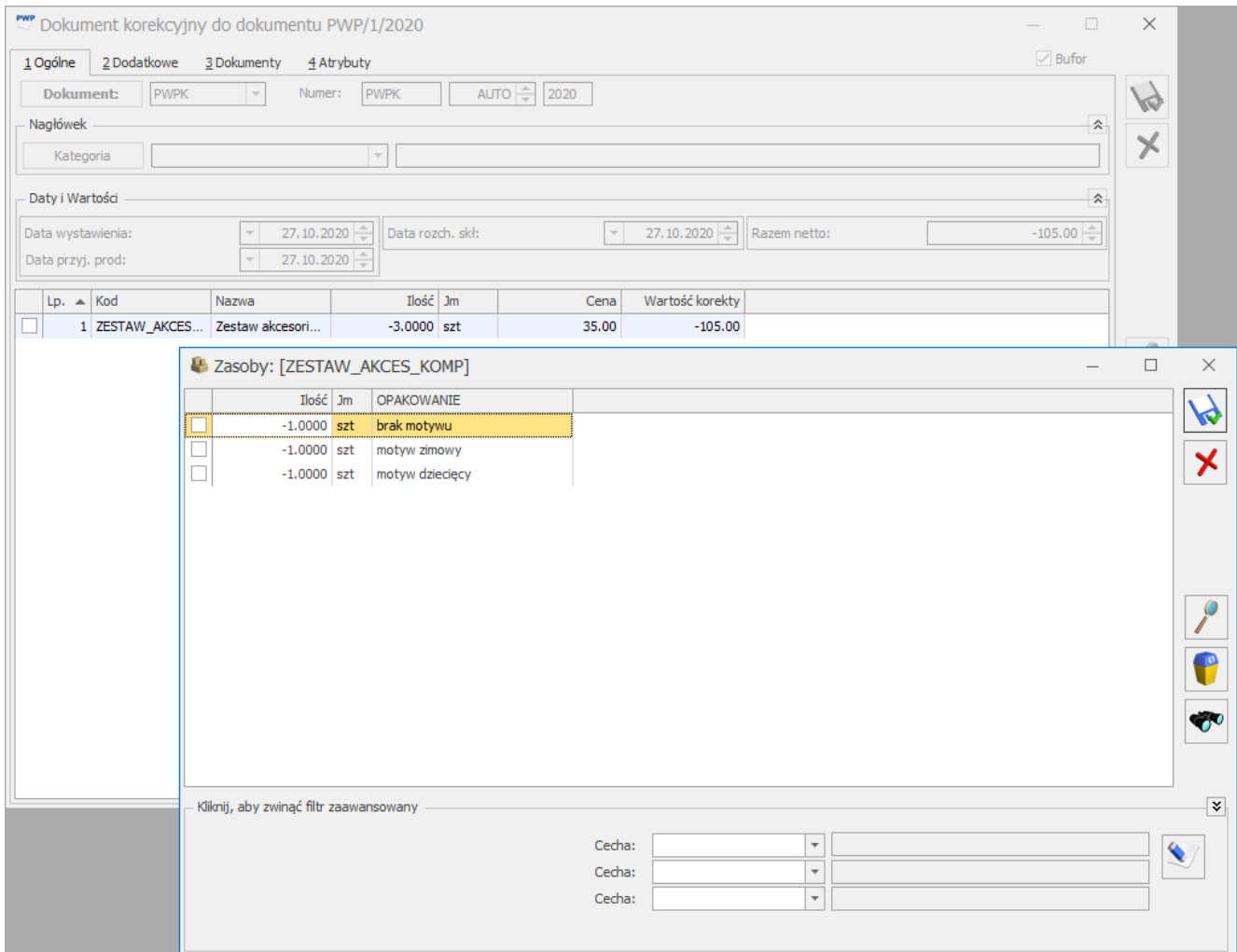

Okno partii towaru dla korekty PWP

Jeśli na dokumencie PWP ocechowano towar złożony na oknie partii towaru, wówczas na korekcie, zmiana ilości możliwa jest tylko poprzez okno partii towaru. Analogicznie, jeśli na dokumencie PWP nie ocechowano towaru złożonego na oknie partii towaru, wówczas zmiana ilości możliwa jest tylko poprzez edycję pozycji dokumentu. Przy próbie podniesienia okna partii towaru pojawi się komunikat:

Nie można ustawiać dostaw dla wybranej pozycji.

Taka sama zasada dotyczy edycji korygowanej ilości dla składników receptury.

Na korekcie PWP nie ma możliwości zmiany cech towaru złożonego, nie można też dodawać nowych partii towaru złożonego. Program proponuje zwrot całkowity ilości, natomiast Użytkownik ma możliwość zmiany korygowanej ilości.

Jeśli korygujemy całą ilość, wówczas blokowana jest zmiana składników receptury. Nie ma możliwości zmiany ilości ani edycji partii towaru dla składników receptury. Korekta składników receptury jest odblokowywana, jeśli:

- **dokonyjemy zwrotu częściowego ilości towaru złożonego**

Możliwe jest wówczas usuwanie składników receptury lub zmiana ich ilości. Jeśli na dokumencie PWP wskazano rozchodowane dostawy składnika na oknie partii towaru, wówczas korekta ilości składnika możliwa jest tylko poprzez okno partii towaru (okno wyboru partii podniesie się automatycznie przy próbie edycji ilości takiego składnika).

The screenshot shows a software window titled 'Zasoby: [MYSZ]'. At the top, there are two input fields: 'Ilość składnika na recepturze:' with the value '-3,0000' and 'Wybrana ilość składnika na zasobach:' with the value '-3,0000'. Below these is a table with the following columns: 'Nr dokumentu', 'Nr obcy', 'Data', 'Dostawca', 'Ilość', 'Jm', and 'RODZAJ'. The table contains three rows of data:

Nr dokumentu	Nr obcy	Data	Dostawca	Ilość	Jm	RODZAJ
<input type="checkbox"/> PZ/9/2022	5632452	23.09.2022		-1,0000	szt	przewodowa
<input type="checkbox"/> PZ/8/2022	37452214	23.09.2022		-1,0000	szt	beprzewodowa
<input type="checkbox"/> PZ/7/2022	5433221	23.09.2022		-1,0000	szt	przewodowa

Below the table is a filter section with the text 'Kliknij, aby zwinąć filtr zaawansowany'. It contains several input fields for 'Dostawca:', 'Data od:', 'Data do:', 'Nr dok:', and 'Nr obcy:', each with a corresponding 'Cecha:' dropdown menu. On the right side of the window, there is a vertical toolbar with icons for search, delete, and other actions.

Uwaga

Po zmianie ilości zwracanego towaru złożonego, ilości składników na recepturze korygowane są automatycznie, natomiast ilości na oknie wyboru partii składnika korygowane są automatycznie tylko jeśli w menu *Konfiguracja/ Firma/ Magazyn/ Parametry/ Cechy na zasobach* zaznaczono parametr

Automatyczny wybór ocechowanych dostaw. W przeciwnym wypadku należy dokonać ponownego wskazania zwracanych partii składników.

- w zwracanej ilości dla towaru złożonego wprowadzimy zero lub usuniemy wszystkie pozycje z okna partii towaru złożonego

Oprócz usuwania składników i zmiany ich ilości, możliwe jest też dodawanie nowych składników receptury. Dla tych nowo dodanych składników można wskazać rozchodowywane partie składników poprzez podniesienie okna wyboru partii przyciskiem



- Zwróć partie dostaw – działanie analogiczne jak dla składników receptury na dokumencie PWP:

Zasoby: [KLAWIATURA]

Ilość składnika na recepturze: Wybrana ilość składnika na zasobach:

Nr dokumentu	Nr obcy	Data	Dostawca	Ilość Dostępna	Ilość	Jm	Cena
<input type="checkbox"/> PZ/6/2022	75433323	22.09.2022		1,0000	0,0000	szt	5,00
<input type="checkbox"/> PZ/7/2022	46754	22.09.2022		6,0000	0,0000	szt	5,00

Kliknij, aby zwinąć filtr zaawansowany

Dostawca: Cecha:

Data od: do: Cecha:

Nr dok: Cecha:

Nr obcy:

Dokument różnicowy tworzony przy zapisie

PWP

Jeśli w *Konfiguracji/ Firma/ Magazyn/ Parametry/ Zamówienia i Rezerwacje* zaznaczony jest parametr: **Kontrola ilości składników na elemencie PWP - (dla rezerwacji)**, wówczas przy zapisie dokumentu PWP do bufora z zaznaczonym parametrem Rezerwuj wyświetla się komunikat:

Brak składników nie pozwala na wyprodukowanie żądanej ilości. Czy zapisać dokument PWP ze zmniejszoną ilością?

Po twierdzącej odpowiedzi wyświetla się kolejne pytanie:

Czy wygenerować PWP różnicowe?

Po kolejnej twierdzącej odpowiedzi tworzy się dokument PWP na różnicę wynikającą z braku składników. Jeśli towar złożony został o cechowany na PWP, wówczas cecha jest przenoszona na utworzony różnicowy dokument PWP.

Wydruki dostaw dla PWP i RWS

Z poziomu formularza PWP dostępny jest wydruk o nazwie *Formularz -> Dostawy*, na którym dla poszczególnych towarów złożonych drukowane są informacje o partiach dostawy i cechach.

Z poziomu formularza RWS dostępny jest wydruk o nazwie *Formularz RWS -> Pobrane dostawy*. Po jego uruchomieniu pojawia się parametr **Drukuj cechy dla dostaw**. Od wyboru Użytkownika zależy czy dla poszczególnych składników receptury drukowane będą tylko pobrane dostawy, czy również ich cechy.

Automatyczne wskazanie rozchodowanych partii towaru na dokumentach rozchodowych

Automatyczne przypisywanie cech możliwe jest na wszystkich dokumentach rozchodowych, gdzie mamy możliwość wskazania cechy. Dzięki tej funkcji, program będzie zgodnie ze wskazaną

w konfiguracji metodą rozchodowania towaru (FIFO, LIFO), automatycznie przypisywał cechy dla rozchodowanej pozycji. Cechy te widoczne będą również na wydrukach.

Konfiguracja

W menu *Konfiguracja/ Firma/ Magazyn/ Parametry / Cechy na zasobach* dostępny jest parametr **Automatyczny wybór ocechowanych dostaw**. Po jego zaznaczeniu aktywowana jest funkcja automatycznego wskazywania rozchodowanych partii dostaw na dokumentach rozchodowych, na których możliwe jest wskazanie cechy, czyli:

- Wydanie Zewnętrzne (WZ)
- Rozchód Wewnętrzny (RW)
- Przesunięcie międzymagazynowe (MM)
- Faktura Sprzedaży z pobraniem (FS) – w menu System/ Konfiguracja/ Magazyn/ Inicjacja dokumentu – opcja **Pobranie**
- Paragon z pobraniem (PA) – j.w.
- Przyjęcie Wewnętrzne Produktu (PWP) z pobraniem – formularz pozycji dokumentu, zakładka **[Receptura]**
- Korekta dokumentu PWP – w szczególnym przypadku, jeśli dla towaru złożonego wprowadzimy ilość zerową, wówczas możliwe jest dodawanie nowych składników receptury i ich cechowanie.

Uwaga

Parametr dostępny jest tylko jeśli wybrano metodę wyceny magazynu FIFO lub LIFO. Nie jest dostępny dla AVCO. Widoczny jest tylko po zalogowaniu do modułu Handel Plus.

Dokumenty rozchodowe

Uwaga

Automatyczny wybór ocechowanych dostaw działa tylko dla towarów, które mają na formularzu, na zakładce **[Atrybuty]**

wskazany atrybut z parametrem **Przenosić na dostawy**.
Automatyczne wskazanie rozchodowanych dostaw można zmienić, edytując wskazane dostawy na oknie wyboru partii towaru.

▪ **Zmiana magazynu**

Po zmianie magazynu w nagłówku dokumentu, zmieniany jest on na wszystkich pozycjach dokumentu. Zarówno tych, które podlegają automatycznemu cechowaniu, jak też tych, którym wskazano dostawy na oknie wyboru partii towaru.

Dla Faktur oraz Paragonów z pobraniem, przy próbie zmiany magazynu pojawi się komunikat:

Wybrany magazyn Magazyn główny zostanie ustawiony dla wszystkich elementów dokumentu. Czy chcesz zmienić magazyn na elementach?

Po zmianie magazynu wszystkie wskazane wcześniej partie dostaw są usuwane, a następnie ustawiane na nowo zgodnie z metodą wyceny magazynu. Dla towarów, które nie podlegają automatycznemu cechowaniu dostawy są zerowane i można je ustawić ponownie z poziomu okna wyboru partii towaru.

▪ **Zmiana daty rozchodowania towaru**

Jeśli zmianie ulegnie data sprzedaży na FS i PA z pobraniem, data wydania na WZ, data wystawienia na RW/ MM, lub data rozchodu składników na PWP, wówczas dostawy wskazane na oknie wyboru partii dla towarów zostaną usunięte i wskazane ponownie zgodnie z automatycznym cechowaniem.

▪ **Kontrola ilości dla wydawanych towarów**

Mechanizm automatycznego wyboru o cechowanych dostaw wprowadza dodatkową kontrolę ilości rozchodowanego towaru. Jeśli

Użytkownik wprowadzi dla pozycji dokumentu ilość większą niż dostępna na magazynie, wówczas pojawi się komunikat:

Na magazynie dostępnych jest X szt towaru.

Następnie ilość zostanie skorygowana do tej podanej w komunikacie.

Jeśli na magazynie dostępna jest ilość towaru mniejsza niż 1, wówczas po dodaniu tego towaru na dokument nastąpi automatyczne wskazanie rozchodowanych partii towaru i ilość dla pozycji dokumentu zostanie skorygowana zgodnie z ilością wskazaną na oknie wyboru partii towaru. Komunikat w tym przypadku nie pojawi się.

- **Kontrola ilości przy zaznaczonym parametrze Nie pozwalaj na wydanie towaru, gdy występują rezerwacje**

Jeśli w *Konfiguracji Firmy/ Magazyn/ Parametry* zaznaczono parametr **Nie pozwalaj na wydanie towaru, gdy występują rezerwacje** oraz **Kontrola ilości na dok. rozchodowych: W edycji przed zapisem**, wówczas kontrola ilości dotyczy ilości dostępnej (czyli ilości pomniejszonej o rezerwacje). Nie będzie możliwości wprowadzenia na pozycji dokumentu ani na oknie wyboru partii towaru ilości większej niż ilość na magazynie pomniejszona o rezerwacje.

Kontrola ilości dostępnej działa w oparciu o stan towaru dla daty wystawienia dokumentu i nie obejmuje kontroli rezerwacji wystawionych z datą późniejszą niż data dokumentu.

- **Zmiana jednostki miary**

Jeśli włączony jest parametr **Automatyczny wybór odcachowanych dostaw**, wówczas po zmianie jednostki miary na pozycji dokumentu, odpowiednio przeliczane są ilości na wskazanych dostawach zgodnie z przelicznikiem jednostki.

▪ **Usunięcie wskazanej partii towaru**

Jeśli dla pozycji dokumentu, na oknie wyboru partii usuniemy wskazaną automatycznie partię towaru i nie wskażemy żadnej innej, wówczas program ponownie wskaże automatycznie partię towaru, zgodnie z metodą wyceny magazynu.

Przekształcenia dokumentów

Jeśli przekształcimy dokument Wydania Zewnętrznego do dokumentu handlowego (Faktury Sprzedaży lub Paragonu), a następnie na dokumencie handlowym dodamy towar, który podlega automatycznemu cechowaniu, wówczas towar ten zostanie ocechowany. Automatycznie pobrane partie dostaw będą widoczne po zapisaniu dokumentów na stałe, zarówno na dokumentach handlowych, jak i magazynowych.

Dokumenty w buforze bez wskazania partii dostaw

Dla dokumentów zapisanych do bufora, które nie mają wskazanych partii dostaw, po włączeniu parametru **Automatyczny wybór ocechowanych dostaw**, dostawy zostaną ustawione w momencie zatwierdzenia dokumentu lub podczas edycji dokumentu.

Jeśli edytujemy dokument, który:

▪ **został utworzony w wersji 2021.0.1**

Rozchodowane partie dostaw zostaną wskazane automatycznie w momencie zapisu okna wyboru partii przyciskiem dyskietki.

▪ **zostały utworzone w wersji wcześniejszej niż 2021.01**

Rozchodowane partie dostaw zostaną wskazane automatycznie w momencie podniesienia dokumentu do edycji.

Wyjątek stanowią dokumenty Przyjęcia Wewnętrznego Produktu – w tym przypadku funkcja będzie działać tylko dla dokumentów, które zostały wystawione co najmniej w wersji 2021.0.1 z zaznaczonym parametrem **Automatyczny wybór odcachowanych dostaw**.